

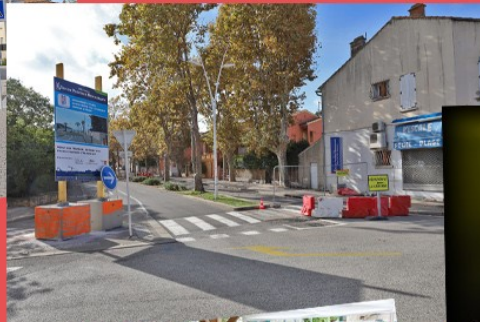

Ville du Pradet

Budgets primitifs 2023



VILLE DU PRADET

Les dépenses de fonctionnement :

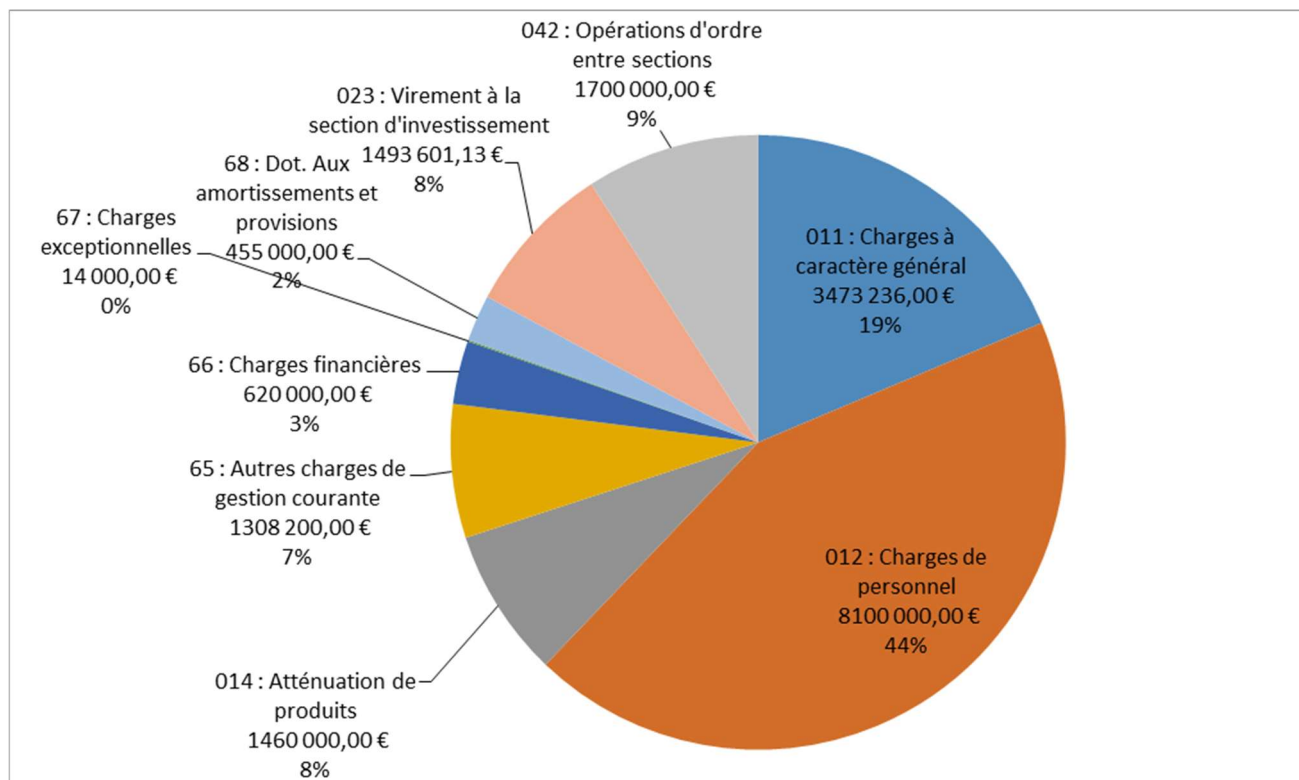

Les recettes de fonctionnement

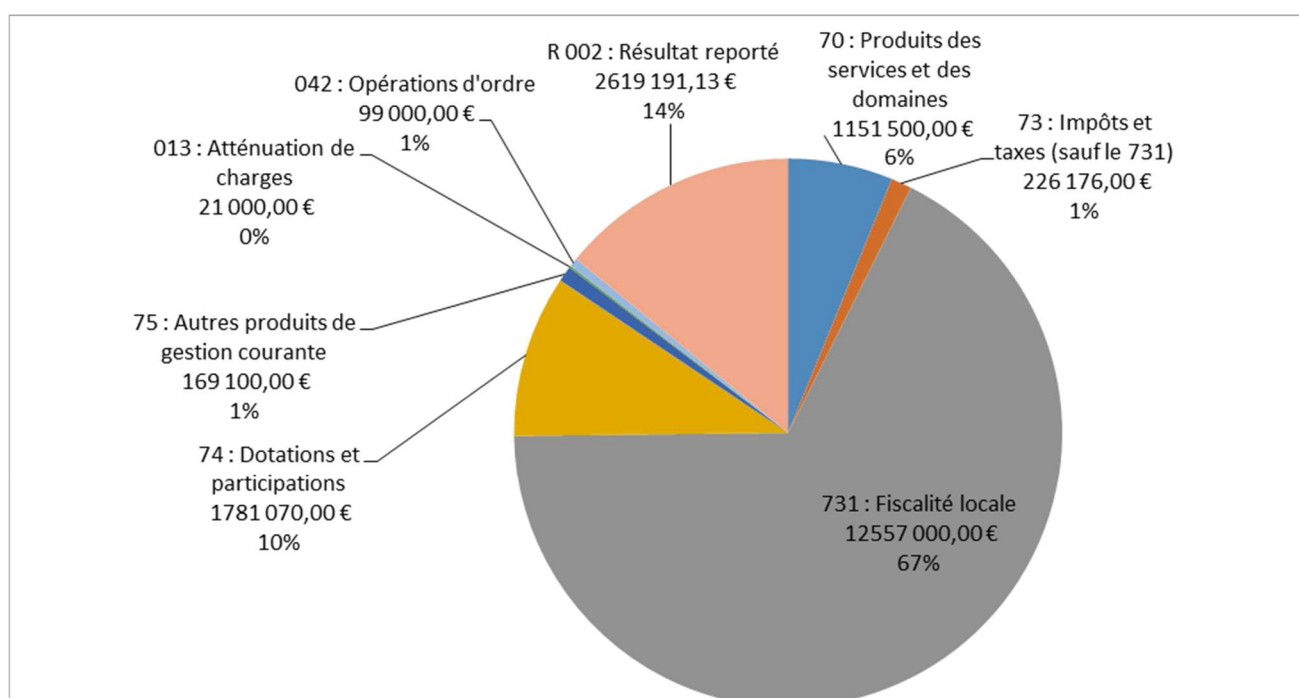

Fiscalité :

Taxes :	Taux 2022	Taux 2023 proposés
Taxe d'Habitation sur les résidences secondaires		17,16%
Taxe foncière sur les propriétés bâties	46,00%	46,00%
Taxe foncière sur les propriétés non bâties	83,78%	83,78%

	2022	2023
Effectifs :	179	186

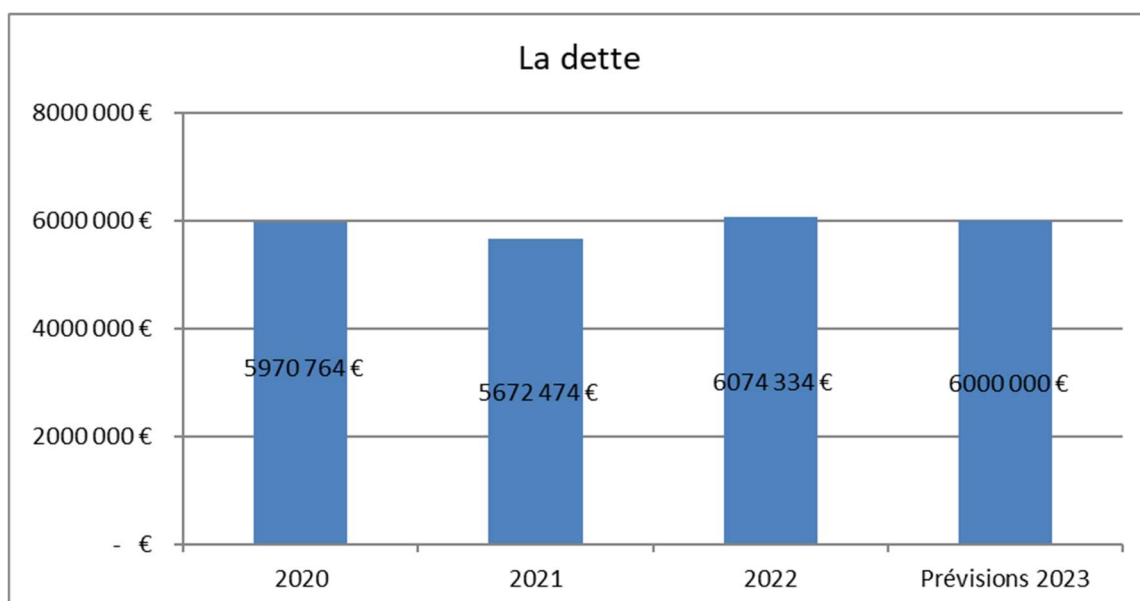
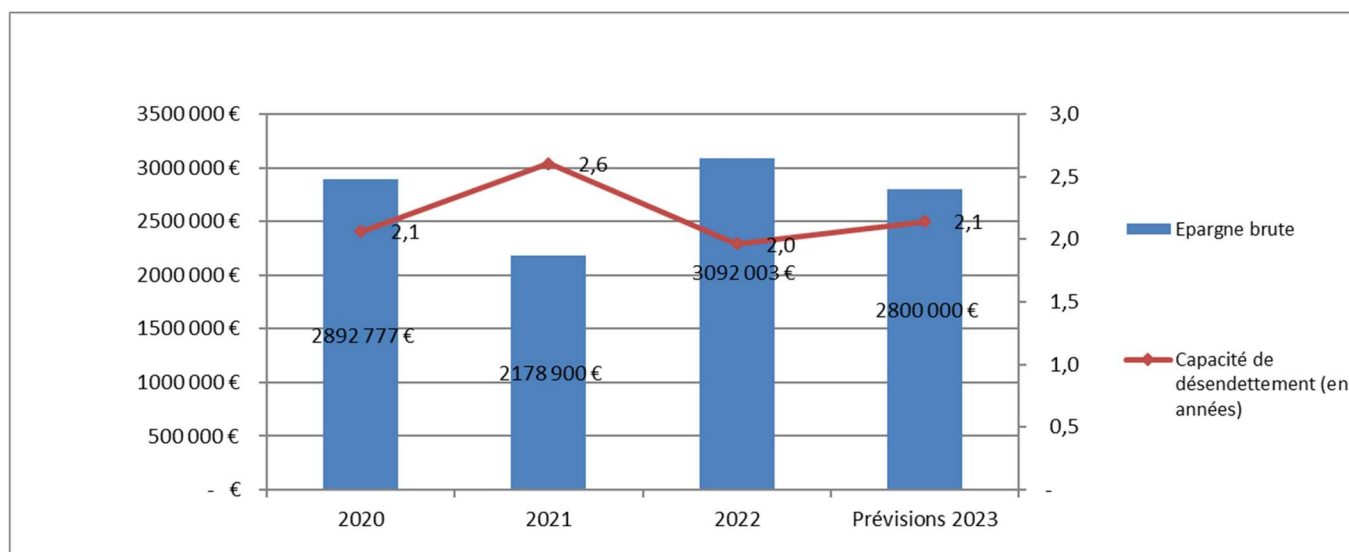

REPUBLIQUE FRANÇAISE

COMMUNE : LE PRADET (1)

AGREGE AU BUDGET PRINCIPAL DE (2)

Numéro SIRET : 21830098600013

POSTE COMPTABLE : sgct toulon

M. 57

Budget primitif (projet de budget)

Voté par nature

BUDGET : Budget principal (3)

ANNEE 2023

(1) Indiquer soit le nom de la collectivité, soit le libellé de l'établissement, soit le nom du syndicat mixte relevant de l'article L. 5721-2 du CGCT.

(2) A compléter s'il s'agit d'un budget annexe.

(3) Indiquer le budget concerné : budget principal ou libellé du budget annexe.

Sommaire

I - Informations générales

A - Informations statistiques, fiscales et financières	4
B - Modalités de vote du budget	5
C1 - Exécution du budget de l'exercice précédent - Résultats	6
C2 - Exécution du budget de l'exercice précédent - RAR Dépenses	7
C3 - Exécution du budget de l'exercice précédent - RAR Recettes	8

II - Présentation générale du budget

A - Vue d'ensemble - Vote et reports	9
B1 - Présentation des AP votées	10
B2 - Présentation des AE votées	11
C1 - Equilibre financier du budget - Investissement	12
C2 - Equilibre financier du budget - Fonctionnement	15
D1 - Balance générale - Dépenses	17
D2 - Balance générale - Recettes	19

III - Vote du budget

A - Section d'investissement - Vue d'ensemble	21
A1 - Section d'investissement - Dépenses - Détail par article	25
A2.1 - Section d'investissement - Dépenses - Vue d'ensemble des opérations d'équipement	28
A2.2 - Section d'investissement - Dépenses - Détail des opérations d'équipement gérées en AP	29
A2.3 - Section d'investissement - Dépenses - Détail des opérations d'équipement gérées hors AP	30
A3 - Section d'investissement - Recettes - Détail par article	31
B - Section de fonctionnement - Vue d'ensemble	33
B1 - Section de fonctionnement - Dépenses - Détail par article	36
B2 - Section de fonctionnement - Recettes - Détail par article	41

IV - Annexes

A - Présentation croisée

A1 - Section d'investissement - Vue d'ensemble	44
A1.01 - Opérations non ventilables	47
A1.900 - Fonction 0 - Services généraux	48
A1.900-5 - Fonction 0-5 - Gestion des fonds européens	Sans Objet
A1.901 - Fonction 1 - Sécurité	51
A1.902 - Fonction 2 - Enseignement, formation professionnelle et apprentissage	52
A1.903 - Fonction 3 - Culture, vie sociale, jeunesse, sports et loisirs	55
A1.904 - Fonction 4 - Santé et action sociale (hors RSA)	58
A1.904-4 - Fonction 4-4 - RSA	Sans Objet
A1.905 - Fonction 5 - Aménagement des territoires et habitat	61
A1.906 - Fonction 6 - Action économique	Sans Objet
A1.907 - Fonction 7 - Environnement	64
A1.908 - Fonction 8 - Transports	Sans Objet
A2 - Section de fonctionnement - Vue d'ensemble	67
A2.01 - Opérations non ventilables	69
A2.930 - Fonction 0 - Services généraux	70
A2.930-5 - Fonction 0-5 - Gestion des fonds européens	Sans Objet
A2.931 - Fonction 1 - Sécurité	76
A2.932 - Fonction 2 - Enseignement, formation professionnelle et apprentissage	77
A2.933 - Fonction 3 - Culture, vie sociale, jeunesse, sports et loisirs	80
A2.934 - Fonction 4 - Santé et action sociale (hors APA et RSA/Régularisation de RMI)	83
A2.934-3 - Fonction 4-3 - APA	Sans Objet
A2.934-4 - Fonction 4-4 - RSA/Régularisation de RMI	Sans Objet
A2.935 - Fonction 5 - Aménagement des territoires et habitat	86
A2.936 - Fonction 6 - Action économique	89
A2.937 - Fonction 7 - Environnement	91
A2.938 - Fonction 8 - Transports	94

B - Annexes patrimoniales

B1.1 - Etat de la dette - Détail des crédits de trésorerie	Sans Objet
B1.2 - Etat de la dette - Répartition par nature de dette	98
B1.3 - Etat de la dette - Répartition par structure de taux	103
B1.4 - Etat de la dette - Typologie de la répartition de l'encours	105
B1.5 - Etat de la dette - Détail des opérations de couverture	Sans Objet

LE PRADET - Budget principal - BP (projet de budget) - 2023

B1.6 - Etat de la dette - Dette pour financer l'emprunt d'un autre organisme	Sans Objet
B1.7 - Etat de la dette - Autres dettes	Sans Objet
B2 - Méthodes utilisées pour les amortissements	106
B3.1 - Etat des provisions constituées	107
B3.2 - Etalement des provisions	Sans Objet
B4 - Etat des charges transférées	Sans Objet
B5 - Détail des chapitres d'opérations pour comptes de tiers	Sans Objet
B6 - Prêts	Sans Objet
B7.1 - Etat synthétique des engagements donnés	109
B7.2 - Etat synthétique des engagements reçus	Sans Objet
B7.3 - Etat des emprunts garantis	110
B7.4 - Calcul du ratio d'endettement relatif aux emprunts garantis	113
B7.5 - Etat des contrats de crédit-bail	Sans Objet
B7.6 - Etat des marchés de partenariat	Sans Objet
B7.7 - Etat des recettes grevées d'affectation spéciale	Sans Objet
B7.8 - Autres engagements donnés	Sans Objet
B7.9 - Autres engagements reçus	Sans Objet
B8 - Subventions versées	114
B9 - Etat du personnel	116
B10 - Liste des organismes dans lesquels la collectivité a pris un engagement financier	119
B11.1 - Liste des organismes de regroupement	120
B11.2 - Liste des établissements publics créés	121
B11.3 - Liste des services individualisés dans un budget annexe	122
C - Annexes budgétaires	
C1.1 - Equilibre budgétaire - Dépenses	123
C1.2 - Equilibre budgétaire - Recettes	124
D - Autres éléments d'information	
D1 - Liste des services assujettis à la TVA et non érigés en budget annexe	Sans Objet
D2.1 - Services ferroviaires régionaux des voyageurs - Volet 1 : Budget	Sans Objet
D2.2 - Services ferroviaires régionaux des voyageurs - Volet 2 : Compte d'exploitation	Sans Objet
D3 - Décisions en matière de taux	Sans Objet
D4.1 - Etats de la répartition de la TEOM - Investissement	Sans Objet
D4.2 - Etats de la répartition de la TEOM - Fonctionnement	Sans Objet
D5.1 - Etats des dépenses et recettes des services d'eau et d'assainissement - Fonctionnement (2)	Sans Objet
D5.2 - Etats des dépenses et recettes des services d'eau et d'assainissement - Investissement (2)	Sans Objet
V - Arrêté et signatures	
A - Arrêté et signatures	126

Préciser, pour chaque annexe, si l'état est joint ou sans objet.

Dans l'ensemble des tableaux, les cases grisées ne doivent pas être remplies.

Conformément à l'instruction budgétaire et comptable, il convient de mentionner que :

dans la présentation croisée, la rubrique fonctionnelle 01 – Opérations non ventilables comprend les impôts et taxes non affectés, les dotations et participations, la dette et les opérations financières, les opérations patrimoniales en investissement, les frais de fonctionnement des groupes d'élus en fonctionnement ;
les opérations d'ordre doivent figurer en italique.

(1) A utiliser également par les collectivités de moins de 3500 habitants qui mobiliseraient des AP-AE régies par l'article L.5217-10-7 du CGCT après avoir adopté un règlement budgétaire et financier conformément à l'article L. 5217-10-9. Si la collectivité opte pour ce régime, la collectivité ne renseigne pas les annexes C2.1 et C2.2 de la partie IV « Annexes ». Les projets de dotations d'AP-AE inscrits sur les annexes B1 et B2 de la partie II apparaissent alors dans les états de la partie III « Vote du budget », sinon les montants dans les champs AP-AE sont par convention de 0.

(2) Cet état ne peut être produit que par les communes dont la population est inférieure à 500 habitants et qui gèrent les services de distribution de l'eau potable et d'assainissement sous forme de régie simple sans budget annexe (art. L. 2221-11 du CGCT)

I – INFORMATIONS GENERALES	I
INFORMATIONS STATISTIQUES, FISCALES ET FINANCIERES	A

Informations statistiques	
	Valeurs
Population totale	12151

Informations fiscales (N-2)	
	Collectivité
Indicateur de ressources fiscales ou potentiel fiscal par habitant (1)	12293849

Informations financières – ratios		Valeurs
1	Dépenses réelles de fonctionnement / population	1200
2	Recettes réelles de fonctionnement / population	1309
3	Dépenses d'équipement brut / population	369
4	Encours de dette / population (2) (3)	500
5	DGF / population	86
6	Dépenses de personnel / dépenses réelles de fonctionnement (4)	56%
7	Dépenses réelles de fonctionnement et remboursement annuel de la dette en capital / recettes réelles de fonctionnement (4)	99%
8	Dépenses d'équipement brut / recettes réelles de fonctionnement	28%
9	Encours de la dette / recettes réelles de fonctionnement (2) (3) (4)	38%
10	Epargne brute / recettes réelles de fonctionnement (2) (4)	19%

(1) A renseigner selon les dispositions législatives et réglementaires applicables à la collectivité. Informations comprises dans la fiche de répartition de la DGF de l'exercice N-1, établie sur la base des informations N-2 (transmise par les services préfectoraux).

(2) Les ratios s'appuyant sur l'encours de la dette se calculent à partir du montant de la dette au 1^{er} janvier N.

(3) L'encours de dette doit comprendre les avances remboursables consenties au titre de l'article 25 de la loi n° 2020-935 du 30 juillet 2020 de finances rectificative pour 2020, portant attribution des avances remboursables sur les recettes fiscales prévues aux articles 1594 A et 1595 du code général des impôts

(4) Pour les syndicats mixtes, seules ces données sont à renseigner.

I – INFORMATIONS GENERALES	I
MODALITES DE VOTE DU BUDGET	B

- I – L'assemblée délibérante décide de voter le présent budget :
- au niveau du chapitre (1) pour la section d'investissement ;
 - au niveau du chapitre (1) pour la section de fonctionnement ;
 - sans (2) vote formel sur les chapitres « opérations d'équipement » ;
 - sans (2) vote formel sur chacun des chapitres.

La liste des articles spécialisés sur lesquels l'ordonnateur ne peut procéder à des virements d'article à article est la suivante :

II – En l'absence de mention au paragraphe I ci-dessus, le budget est réputé voté par chapitre, sans vote formel sur chacun des chapitres, en fonctionnement et en investissement sans vote formel pour les chapitres « opération d'équipement ».

III – Conformément à l'article L. 5217-10-6 du CGCT, l'assemblée délibérante autorise le président à opérer des virements de crédits de paiement de chapitre à chapitre, à l'exclusion des crédits relatifs aux dépenses de personnel, dans les limites suivantes (3) :

- Fonctionnement : %
- Investissement : %

IV – En l'absence de mention au paragraphe III ci-dessus, le président est réputé ne pas avoir reçu l'autorisation de l'assemblée délibérante de pratiquer des virements de crédits de paiement de chapitre à chapitre.

V – Les provisions sont semi-budgétaires (4).

VI – La comparaison s'effectue par rapport au budget primitif (5) de l'exercice précédent.

VII – Le présent budget a été voté avec reprise des résultats de l'exercice N-1 après le vote du compte administratif (6).

(1) A compléter par « du chapitre » ou « de l'article ».

(2) Indiquer « avec » ou « sans ».

(3) Au maximum dans la limite de 7,5% des dépenses réelles de chaque section.

(4) A compléter par un seul des deux choix suivants, selon les dispositions législatives et réglementaires applicables à la collectivité :

- semi budgétaire ;
- budgétaire par délibération N°... du ...

(5) Indiquer « primitif » ou « cumulé ». Budget cumulé = BP + BS + DM.

(6) A compléter par un seul des trois choix suivants :

- sans reprise des résultats de l'exercice N-1 ;
- avec reprise des résultats de l'exercice N-1 après le vote du compte administratif ;
- avec reprise anticipée des résultats de l'exercice N-1.

I – INFORMATIONS GENERALES	I
EXECUTION DU BUDGET DE L'EXERCICE PRECEDENT – RESULTATS (1)	C1

	RESULTAT DE L'EXERCICE N-1			
	Dépenses	Recettes	Solde d'exécution ou résultat reporté	Résultat ou solde (A) (2)
TOTAL DU BUDGET	20 023 987,24	22 716 356,36	1 840 781,31	A1 4 533 150,43
Investissement	5 094 272,73	6 140 917,81 (3)	-632 685,78	A2 413 959,30
Fonctionnement	14 929 714,51	16 575 438,55 (4)	2 473 467,09	A3 4 119 191,13

	RESTES A REALISER N-1			
	Dépenses		Recettes	Solde (B)
TOTAL des RAR	I + II 1 176 068,81		III + IV 3 096 447,54	B1 1 920 378,73
Investissement	I 1 176 068,81		III 3 096 447,54	B2 1 920 378,73
Fonctionnement	II 0,00		IV 0,00	B3 0,00

		RESULTAT CUMULE = (A) + (B) (5)
TOTAL	A1 + B1	6 453 529,16
Investissement	A2 + B2	2 334 338,03
Fonctionnement	A3 + B3	4 119 191,13

(1) État à compléter uniquement en cas de reprise des résultats de l'exercice N-1 après le vote du compte administratif ou en cas de reprise anticipée des résultats de l'exercice N-1.

(2) Indiquer le signe – si dépenses > recettes, et + si recettes > dépenses.

(3) Solde d'exécution de N-2 reporté sur la ligne budgétaire 001 du compte administratif N-1. Indiquer le signe – si dépenses > recettes, et + si recettes > dépenses.

(4) Résultat de fonctionnement reporté sur la ligne budgétaire 002 du compte administratif N-1. Indiquer le signe – si déficitaire, et + si excédentaire.

(5) Indiquer le signe – si déficit et + si excédent.

I – INFORMATIONS GENERALES	I
EXECUTION DU BUDGET DE L'EXERCICE PRECEDENT – RAR DEPENSES	C2

DETAIL DES RESTES A REALISER N-1 EN DEPENSES (1)

Chap. / art. (2)	Libellé	Dépenses engagées non mandatées
SECTION D'INVESTISSEMENT – TOTAL		(I) 1 176 068,81
018	RSA	0,00
10	Dotations, fonds divers et réserves	0,00
13	Subventions d'investissement (3)	0,00
16	Emprunts et dettes assimilées	0,00
18	Cpte de liaison : affectation (BA,régie)	0,00
20	Immobilisations incorporelles (sauf le 204) (3)	149 984,69
204	Subventions d'équipement versées (3) (5)	600 000,00
21	Immobilisations corporelles (3)	323 722,18
22	Immobilisations reçues en affectation (3)	0,00
23	Immobilisations en cours (sauf 2324) (3)	102 361,94
26	Participations et créances rattachées	0,00
27	Autres immobilisations financières (3)	0,00
45	Chapitres d'opérations pour compte de tiers	0,00
SECTION DE FONCTIONNEMENT – TOTAL		(II) 0,00
011	Charges à caractère général (4)	0,00
012	Charges de personnel et frais assimilés (4)	0,00
014	Atténuations de produits	0,00
016	APA	0,00
017	RSA / Régularisations de RMI	0,00
65	Autres charges de gestion courante (4)	0,00
6586	Frais fonctionnement des groupes d'élus	0,00
66	Charges financières	0,00
67	Charges spécifiques (4)	0,00

(1) Il s'agit des restes à réaliser établis conformément à la comptabilité d'engagement annuelle. A servir uniquement en cas de reprise des résultats de l'exercice précédent, soit après le vote du compte administratif, soit en cas de reprise anticipée des résultats.

Les restes à réaliser de la section de fonctionnement correspondent : en dépenses, aux dépenses engagées non mandatées et non rattachées telles qu'elles ressortissent de la comptabilité des engagements ; et en recettes, aux recettes certaines n'ayant pas donné lieu à l'émission d'un titre et non rattachées.

Les restes à réaliser de la section d'investissement correspondent : en dépenses, aux dépenses engagées non mandatées au 31/12 de l'exercice précédent telles qu'elles ressortissent de la comptabilité des engagements ; et en recettes, aux recettes certaines n'ayant pas donné lieu à l'émission d'un titre au 31/12 de l'exercice précédent.

(2) Suivant le niveau de vote retenu par l'assemblée délibérante.

(3) Hors dépenses imputées au chapitre 018.

(4) Hors dépenses imputées aux chapitres 016 et 017.

(5) Le chapitre 204 « Subventions d'équipement versées » est un chapitre globalisé regroupant les comptes 204 et 2324.

I – INFORMATIONS GENERALES	I
EXECUTION DU BUDGET DE L'EXERCICE PRECEDENT – RAR RECETTES	C3

DETAIL DES RESTES A REALISER N-1 EN RECETTES (1)

Chap. / art. (2)	Libellé	Titres restant à émettre
SECTION D'INVESTISSEMENT – TOTAL		(III) 3 096 447,54
018	RSA	0,00
024	Produits des cessions d'immobilisations	0,00
10	Dotations, fonds divers et réserves	0,00
13	Subventions d'investissement (reçues) (3)	3 096 447,54
16	Emprunts et dettes assimilées	0,00
18	Cpte de liaison : affectation (BA,régie)	0,00
20	Immobilisations incorporelles (sauf 204) (3)	0,00
204	Subventions d'équipement versées (3) (5)	0,00
21	Immobilisations corporelles (3)	0,00
22	Immobilisations reçues en affectation (3)	0,00
23	Immobilisations en cours (sauf 2324) (3)	0,00
26	Participations et créances rattachées	0,00
27	Autres immobilisations financières (3)	0,00
45	Chapitres d'opérations pour compte de tiers	0,00
SECTION DE FONCTIONNEMENT – TOTAL		(IV) 0,00
70	Prod. services, domaine, ventes diverses	0,00
73	Impôts et taxes	0,00
731	Fiscalité locale	0,00
74	Dotations et participations (4)	0,00
75	Autres produits de gestion courante (4)	0,00
013	Atténuations de charges (4)	0,00
016	APA	0,00
017	RSA / Régularisations de RMI	0,00
76	Produits financiers	0,00
77	Produits spécifiques (4)	0,00

(1) Il s'agit des restes à réaliser établis conformément à la comptabilité d'engagement annuelle. A servir uniquement en cas de reprise des résultats de l'exercice précédent, soit après le vote du compte administratif, soit en cas de reprise anticipée des résultats.

Les restes à réaliser de la section de fonctionnement correspondent : en dépenses, aux dépenses engagées non mandatées et non rattachées telles qu'elles ressortissent de la comptabilité des engagements ; et en recettes, aux recettes certaines n'ayant pas donné lieu à l'émission d'un titre et non rattachées.

Les restes à réaliser de la section d'investissement correspondent : en dépenses, aux dépenses engagées non mandatées au 31/12 de l'exercice précédent telles qu'elles ressortissent de la comptabilité des engagements ; et en recettes, aux recettes certaines n'ayant pas donné lieu à l'émission d'un titre au 31/12 de l'exercice précédent.

(2) Suivant le niveau de vote retenu par l'assemblée délibérante.

(3) Hors recettes imputées au chapitre 018.

(4) Hors recettes imputées aux chapitres 016 et 017.

(5) Le chapitre 204 « Subventions d'équipement versées » est un chapitre globalisé regroupant les comptes 204 et 2324.

II – PRESENTATION GENERALE DU BUDGET		II	
VUE D'ENSEMBLE DU BUDGET – VOTE ET REPORTS		A	
		DEPENSES	RECETTES
VOTE	Crédits d'investissement votés au titre du présent budget (y compris le compte 1068)	13 766 061,00	11 431 722,97
	+	+	+
REPORTS	Restes à réaliser de l'exercice précédent (RAR N-1) (1)	1 176 068,81	3 096 447,54
	001 Solde d'exécution de la section d'investissement reporté (1)	(si solde négatif) 0,00	(si solde positif) 413 959,30
	=	=	=
	Total de la section d'investissement (2)	14 942 129,81	14 942 129,81
		DEPENSES	RECETTES
VOTE	Crédits de fonctionnement votés au titre du présent budget	18 624 037,13	16 004 846,00
	+	+	+
REPORTS	Restes à réaliser de l'exercice précédent (RAR N-1) (1)	0,00	0,00
	002 Résultat de fonctionnement reporté (1)	(si déficit) 0,00	(si excédent) 2 619 191,13
	=	=	=
	Total de la section de fonctionnement (3)	18 624 037,13	18 624 037,13
	TOTAL DU BUDGET (4)	33 566 166,94	33 566 166,94

(1) A servir uniquement en cas de reprise des résultats de l'exercice précédent, soit après le vote du compte administratif, soit en cas de reprise anticipée des résultats.

Les restes à réaliser de la section de fonctionnement correspondent : en dépenses, aux dépenses engagées non mandatées et non rattachées telles qu'elles ressortissent de la comptabilité des engagements ; et en recettes, aux recettes certaines n'ayant pas donné lieu à l'émission d'un titre et non rattachées.

Les restes à réaliser de la section d'investissement correspondent : en dépenses, aux dépenses engagées non mandatées au 31/12 de l'exercice précédent telles qu'elles ressortissent de la comptabilité des engagements ; et en recettes, aux recettes certaines n'ayant pas donné lieu à l'émission d'un titre au 31/12 de l'exercice précédent.

(2) Total de la section d'investissement = RAR + solde d'exécution reporté + crédits d'investissement votés.

(3) Total de la section de fonctionnement = RAR + résultat reporté + crédits de fonctionnement votés.

(4) Total du budget = total de la section de fonctionnement + total de la section d'investissement.

II – PRESENTATION GENERALE DU BUDGET	II
PRESENTATION DES AP VOTEES	B1

AUTORISATION DE PROGRAMME (1)		Chapitre(s)	Montant
Numéro	Libellé		
TOTAL			0,00

« AP de dépenses imprévues » (2)	020	0,00
---	-----	-------------

TOTAL GENERAL	0.00
----------------------	-------------

(1) Il s'agit des AP nouvelles qui sont votées lors de la séance d'adoption du budget. Cela concerne des AP relatives à de nouvelles programmations pluriannuelles mais également des AP modifiant un stock d'AP existant.

(2) L'assemblée peut voter des AP de « dépenses imprévues ». Leur montant est limité à 2 % des dépenses réelles de la section correspondante. En fin d'exercice, ces AP sont automatiquement annulées si elles n'ont pas été engagées.

II – PRESENTATION GENERALE DU BUDGET	II
PRESENTATION DES AE VOTEES	B2

AUTORISATION D'ENGAGEMENT (1)		Chapitre(s)	Montant
Numéro	Libellé		
TOTAL			0,00

« AE de dépenses imprévues » (2)	022	0,00
----------------------------------	-----	------

TOTAL GENERAL	0,00
----------------------	-------------

(1) Il s'agit des AE nouvelles qui sont votées lors de la séance d'adoption du budget. Cela concerne des AE relatives à de nouveaux engagements pluriannuels mais également des AE modifiant un stock d'AE existant.

(2) L'assemblée peut voter des AE de « dépenses imprévues ». Leur montant est limité à 2 % des dépenses réelles de la section correspondante. En fin d'exercice, ces AE sont automatiquement annulées si elles n'ont pas été engagées.

II – PRESENTATION GENERALE DU BUDGET	II
EQUILIBRE FINANCIER DU BUDGET – SECTION D'INVESTISSEMENT	C1

DEPENSES D'INVESTISSEMENT

Chap.	Libellé	Pour mémoire, budget précédent (1)	Restes à réaliser N-1	Propositions nouvelles (2)	Vote de l'assemblée	TOTAL (= RAR + vote)
018	RSA	0,00	0,00	0,00	0,00	0,00
20	Immobilisations incorporelles (sauf le 204) (y compris opérations) (3)	492 311,64	149 984,69	295 000,00	0,00	444 984,69
204	Subventions d'équipement versées (y compris opérations) (3) (8)	1 950 000,00	600 000,00	1 300 000,00	0,00	1 900 000,00
21	Immobilisations corporelles (y compris opérations) (3)	4 476 906,90	323 722,18	4 498 487,00	0,00	4 822 209,18
22	Immobilisations reçues en affectation (y compris opérations) (3) (4)	0,00	0,00	0,00	0,00	0,00
23	Immobilisations en cours (sauf 2324) (y compris opérations) (3)	450 000,00	102 361,94	3 570 000,00	0,00	3 672 361,94
Total des dépenses d'équipement		7 369 218,54	1 176 068,81	9 663 487,00	0,00	10 839 555,81
10	Dotations, fonds divers et réserves	60 000,00	0,00	0,00	0,00	0,00
13	Subventions d'investissement (3)	0,00	0,00	0,00	0,00	0,00
16	Emprunts et dettes assimilées	1 651 000,00	0,00	3 558 574,00	0,00	3 558 574,00
18	Cpte de liaison : affectation (BA,régie) (5)	0,00	0,00	0,00	0,00	0,00
26	Participations et créances rattachées	0,00	0,00	0,00	0,00	0,00
27	Autres immobilisations financières (3)	0,00	0,00	0,00	0,00	0,00
Total des dépenses financières		1 711 000,00	0,00	3 558 574,00	0,00	3 558 574,00
45...	Chapitres d'opérations pour compte de tiers (6)	0,00	0,00	0,00	0,00	0,00
Total des dépenses réelles d'investissement		9 080 218,54	1 176 068,81	13 222 061,00	0,00	14 398 129,81

040	Opérations ordre transf. entre sections (7)	136 500,00		99 000,00	0,00	99 000,00
041	Opérations patrimoniales (7)	405 000,00		445 000,00	0,00	445 000,00
Total des dépenses d'ordre d'investissement		541 500,00		544 000,00	0,00	544 000,00

TOTAL	9 621 718,54	1 176 068,81	13 766 061,00	0,00	14 942 129,81
--------------	---------------------	---------------------	----------------------	-------------	----------------------

+

D 001 SOLDE D'EXECUTION NEGATIF REPORTE OU ANTICIPE	0,00
--	-------------

=

TOTAL DES DEPENSES D'INVESTISSEMENT CUMULEES	14 942 129,81
---	----------------------

(1) Voir état I-B pour la comparaison par rapport au budget précédent.

(2) Proposition formulée par le président pour l'exercice N.

(3) Hors dépenses imputées au chapitre 018.

(4) En dépenses, le chapitre 22 retrace les travaux d'investissement réalisés sur les biens reçus en affectation. En recette, il retrace, le cas échéant, l'annulation de tels travaux effectués sur un exercice antérieur.

(5) A servir uniquement lorsque la collectivité effectue une dotation initiale en espèces au profit d'un service public non personnalisé qu'elle crée.

(6) Seul le total des opérations pour compte de tiers figure sur cet état (voir le détail en IV-B5).

(7) DF 023 = RI 021 ; DI 040 = RF 042 ; RI 040 = DF 042 ; DI 041 = RI 041.

(8) Le chapitre 204 « Subventions d'équipement versées » est un chapitre globalisé regroupant les comptes 204 et 2324.

II – PRESENTATION GENERALE DU BUDGET	II
EQUILIBRE FINANCIER DU BUDGET – SECTION D'INVESTISSEMENT	C1

RECETTES D'INVESTISSEMENT

Chap.	Libellé	Pour mémoire, budget précédent (1)	Restes à réaliser N-1	Propositions nouvelles (2)	Vote de l'assemblée	TOTAL (= RAR + vote)
018	RSA	0,00	0,00	0,00	0,00	0,00
13	Subventions d'investissement (reçues) (sauf le 138) (3)	1 786 878,20	3 096 447,54	4 000,00	0,00	3 100 447,54
16	Emprunts et dettes assimilées (4)	1 751 878,03	0,00	4 478 547,84	0,00	4 478 547,84
20	Immobilisations incorporelles (sauf le 204) (3)	0,00	0,00	0,00	0,00	0,00
204	Subventions d'équipement versées (3) (13)	0,00	0,00	0,00	0,00	0,00
21	Immobilisations corporelles (3)	0,00	0,00	0,00	0,00	0,00
22	Immobilisations reçues en affectation (3) (5)	0,00	0,00	0,00	0,00	0,00
23	Immobilisations en cours (sauf 2324) (3)	0,00	0,00	0,00	0,00	0,00
Total des recettes d'équipement		3 538 756,23	3 096 447,54	4 482 547,84	0,00	7 578 995,38
10	Dotations, fonds divers et réserves (sauf 1068)	395 000,00	0,00	250 000,00	0,00	250 000,00
1068	Excédents de fonctionnement capitalisés (6)	1 000 000,00	0,00	1 500 000,00	0,00	1 500 000,00
138	Autres subventions invest. non transf. (3) (7)	0,00	0,00	0,00	0,00	0,00
16	Emprunts et dettes assimilées	0,00	0,00	257 574,00	0,00	257 574,00
18	Cpte de liaison : affectation (BA,régie) (8)	0,00	0,00	0,00	0,00	0,00
26	Participations et créances rattachées	0,00	0,00	0,00	0,00	0,00
27	Autres immobilisations financières (3)	0,00	0,00	0,00	0,00	0,00
024	Produits des cessions d'immobilisations	1 303 000,00	0,00	1 303 000,00	0,00	1 303 000,00
Total des recettes financières		2 698 000,00	0,00	3 310 574,00	0,00	3 310 574,00
45...	Chapitres d'opérations pour le compte de tiers (9)	0,00	0,00	0,00	0,00	0,00
Total des recettes réelles d'investissement		6 236 756,23	3 096 447,54	7 793 121,84	0,00	10 889 569,38

021	Virement de la section de fonctionnement (10)	1 927 648,09		1 493 601,13	0,00	1 493 601,13
040	Opérations ordre transf. entre sections (10) (11)	1 685 000,00		1 700 000,00	0,00	1 700 000,00
041	Opérations patrimoniales (10)	405 000,00		445 000,00	0,00	445 000,00
Total des recettes d'ordre d'investissement		4 017 648,09		3 638 601,13	0,00	3 638 601,13

TOTAL	10 254 404,32	3 096 447,54	11 431 722,97	0,00	14 528 170,51
--------------	----------------------	---------------------	----------------------	-------------	----------------------

+

R 001 SOLDE D'EXECUTION POSITIF REPORTE OU ANTICIPE	413 959,30
--	-------------------

=

TOTAL DES RECETTES D'INVESTISSEMENT CUMULEES	14 942 129,81
---	----------------------

Pour information :

Il s'agit, pour un budget voté en équilibre, des ressources propres correspondant à l'excédent des recettes réelles de fonctionnement sur les dépenses réelles de fonctionnement. Il sert à financer le remboursement du capital de la dette et les nouveaux investissements de la collectivité.

AUTOFINANCEMENT PREVISIONNEL DÉGAGÉ PAR LA SECTION DE FONCTIONNEMENT (12)	3 094 601,13
--	---------------------

(1) Voir état I-B pour la comparaison par rapport au budget précédent.

(2) Proposition formulée par le président pour l'exercice N.

(3) Hors recettes imputées au chapitre 018.

(4) Sauf 165, 166 et 16449.

(5) En dépenses, le chapitre 22 retrace les travaux d'investissement réalisés sur les biens reçus en affectation. En recette, il retrace, le cas échéant, l'annulation de tels travaux effectués sur un exercice antérieur.

(6) Le compte 1068 n'est pas un chapitre mais un article du chapitre 10.

(7) Le compte 138 n'est pas un chapitre mais une subdivision du chapitre 13.

(8) A servir uniquement lorsque la collectivité effectue une dotation initiale en espèces au profit d'un service public non personnalisé qu'elle crée.

(9) Seul le total des opérations pour compte de tiers figure sur cet état (voir le détail en IV-B5).

(10) DF 023 = RI 021 ; DI 040 = RF 042 ; RI 040 = DF 042 ; DI 041 = RI 041.

(11) Les comptes 15, 29, 39, 49 et 59 peuvent figurer dans le détail du chapitre si la collectivité a opté pour le régime des provisions budgétaires, conformément aux dispositions législatives et réglementaires applicables.

LE PRADET - Budget principal - BP (projet de budget) - 2023

(12) Solde de l'opération DF 023 + DF 042 – RF 042 ou solde de l'opération RI 021 + RI 040 – DI 040.

(13) Le chapitre 204 « Subventions d'équipement versées » est un chapitre globalisé regroupant les comptes 204 et 2324.

II – PRESENTATION GENERALE DU BUDGET	II
EQUILIBRE FINANCIER – SECTION DE FONCTIONNEMENT	C2

DEPENSES DE FONCTIONNEMENT

Chap.	Libellé	Pour mémoire, budget précédent (1)	Restes à réaliser N-1	Propositions nouvelles (2)	Vote de l'assemblée	TOTAL (= RAR + vote)
011	Charges à caractère général (3)	3 246 389,00	0,00	3 473 236,00	0,00	3 473 236,00
012	Charges de personnel et frais assimilés (3)	7 600 000,00	0,00	8 100 000,00	0,00	8 100 000,00
014	Atténuations de produits	1 540 000,00	0,00	1 460 000,00	0,00	1 460 000,00
016	APA	0,00	0,00	0,00	0,00	0,00
017	RSA / Régularisations de RMI	0,00	0,00	0,00	0,00	0,00
65	Autres charges de gestion courante (sauf 6586) (3)	1 124 200,00	0,00	1 308 200,00	0,00	1 308 200,00
6586	Frais fonctionnement des groupes d'élus	0,00	0,00	0,00	0,00	0,00
Total des dépenses de gestion courante		13 510 589,00	0,00	14 341 436,00	0,00	14 341 436,00
66	Charges financières	224 900,99	0,00	620 000,00	0,00	620 000,00
67	Charges spécifiques (3)	14 000,00	0,00	14 000,00	0,00	14 000,00
68	Dotations aux provisions, dépréciations (semi-budgétaires) (3)	0,00		455 000,00	0,00	455 000,00
Total des dépenses réelles de fonctionnement		13 749 489,99	0,00	15 430 436,00	0,00	15 430 436,00

023	Virement à la section d'investissement (4)	1 927 648,09		1 493 601,13	0,00	1 493 601,13
042	Opérations ordre transf. entre sections (4) (5)	1 685 000,00		1 700 000,00	0,00	1 700 000,00
043	Opérations ordre intérieur de la section (4)	0,00		0,00	0,00	0,00
Total des dépenses d'ordre de fonctionnement		3 612 648,09		3 193 601,13	0,00	3 193 601,13

TOTAL	17 362 138,08	0,00	18 624 037,13	0,00	18 624 037,13
--------------	----------------------	-------------	----------------------	-------------	----------------------

+

D 002 RESULTAT REPORTE OU ANTICIPE	0,00
---	-------------

=

TOTAL DES DEPENSES DE FONCTIONNEMENT CUMULEES	18 624 037,13
--	----------------------

(1) Voir état I-B pour la comparaison par rapport au budget précédent.

(2) Proposition formulée par le président pour l'exercice N.

(3) Hors dépenses imputées aux chapitres 016 et 017.

(4) DF 023 = RI 021 ; DI 040 = RF 042 ; RI 040 = DF 042 ; DF 043 = RF 043.

(5) Les comptes 68 peuvent figurer dans le détail du chapitre si la collectivité a opté pour le régime des provisions budgétaires, conformément aux dispositions législatives et réglementaires applicables.

II – PRESENTATION GENERALE DU BUDGET	II
EQUILIBRE FINANCIER – SECTION DE FONCTIONNEMENT	C2

RECETTES DE FONCTIONNEMENT

Chap.	Libellé	Pour mémoire, budget précédent (1)	Restes à réaliser N-1	Propositions nouvelles (2)	Vote de l'assemblée	TOTAL (= RAR + vote)
013	Atténuations de charges (3)	11 000,00	0,00	21 000,00	0,00	21 000,00
016	APA	0,00	0,00	0,00	0,00	0,00
017	RSA / Régularisations de RMI	0,00	0,00	0,00	0,00	0,00
70	Prod. services, domaine, ventes diverses	1 077 855,00	0,00	1 151 500,00	0,00	1 151 500,00
73	Impôts et taxes (sauf le 731)	248 980,00	0,00	226 176,00	0,00	226 176,00
731	Fiscalité locale	11 470 600,00	0,00	12 557 000,00	0,00	12 557 000,00
74	Dotations et participations (3)	1 762 735,00	0,00	1 781 070,00	0,00	1 781 070,00
75	Autres produits de gestion courante (3)	176 100,00	0,00	169 100,00	0,00	169 100,00
Total des recettes de gestion courante		14 747 270,00	0,00	15 905 846,00	0,00	15 905 846,00
76	Produits financiers	0,00	0,00	0,00	0,00	0,00
77	Produits spécifiques (3)	0,00	0,00	0,00	0,00	0,00
78	Reprises amort., dépréciations, prov. (semi-budgétaires) (3)	0,00		0,00	0,00	0,00
Total des recettes réelles de fonctionnement		14 747 270,00	0,00	15 905 846,00	0,00	15 905 846,00

042	Opérations ordre transf. entre sections (4) (5)	136 500,00		99 000,00	0,00	99 000,00
043	Opérations ordre intérieur de la section (4)	0,00		0,00	0,00	0,00
Total des recettes d'ordre de fonctionnement		136 500,00		99 000,00	0,00	99 000,00

TOTAL	14 883 770,00	0,00	16 004 846,00	0,00	16 004 846,00
--------------	----------------------	-------------	----------------------	-------------	----------------------

+

R 002 RESULTAT REPORTE OU ANTICIPE	2 619 191,13
---	---------------------

=

TOTAL DES RECETTES DE FONCTIONNEMENT CUMULEES	18 624 037,13
--	----------------------

Pour information :

AUTOFINANCEMENT PREVISIONNEL DÉGAGÉ AU PROFIT DE LA SECTION D'INVESTISSEMENT (6)	3 094 601,13	Il s'agit, pour un budget voté en équilibre, des ressources propres correspondant à l'excédent des recettes réelles de fonctionnement sur les dépenses réelles de fonctionnement. Il sert à financer le remboursement du capital de la dette et les nouveaux investissements de la collectivité.
---	---------------------	--

(1) Voir état I-B pour la comparaison par rapport au budget précédent.

(2) Proposition formulée par le président pour l'exercice N.

(3) Hors recettes imputées aux chapitres 016 et 017.

(4) DF 023 = RI 021 ; DI 040 = RF 042 ; RI 040 = DF 042 ; DF 043 = RF 043.

(5) Les comptes 78 peuvent figurer dans le détail du chapitre si la collectivité a opté pour le régime des provisions budgétaires, conformément aux dispositions législatives et réglementaires applicables.

(6) Solde de l'opération DF 023 + DF 042 – RF 042 ou solde de l'opération RI 021 + RI 040 – DI 040.

II – PRESENTATION GENERALE DU BUDGET	II
BALANCE GENERALE – DEPENSES	D1

DEPENSES D'INVESTISSEMENT (y compris RAR)

INVESTISSEMENT		Opérations réelles (1)	Opérations d'ordre (2)	TOTAL
10	Dotations, fonds divers et réserves	0,00	0,00	0,00
13	Subventions d'investissement (3)	0,00	19 000,00	19 000,00
15	Provisions pour risques et charges (4)		0,00	0,00
16	Emprunts et dettes assimilées (sauf 1688 non budgétaire)	3 558 574,00	0,00	3 558 574,00
18	Cpte de liaison : affectation (BA,régie)	(7) 0,00		0,00
	Total des opérations d'équipement	0,00		0,00
20	Immobilisations incorporelles (sauf 204) (3) (5)	444 984,69	0,00	444 984,69
204	Subventions d'équipement versées (3) (5) (10)	1 900 000,00	0,00	1 900 000,00
21	Immobilisations corporelles (3) (5)	4 822 209,18	525 000,00	5 347 209,18
22	Immobilisations reçues en affectation (3) (5)	(8) 0,00	0,00	0,00
23	Immobilisations en cours (3) (sauf 2324) (5)	3 672 361,94	0,00	3 672 361,94
018	RSA	0,00	0,00	0,00
26	Participations et créances rattachées	0,00	0,00	0,00
27	Autres immobilisations financières (3)	0,00	0,00	0,00
28	Amortissement des immobilisations (reprises)		0,00	0,00
29	Dépréciations des immobilisations (4)		0,00	0,00
39	Dépréciation des stocks et en-cours (4)		0,00	0,00
3...	Stocks et en-cours		0,00	0,00
198	Neutralisation des amortissements		0,00	0,00
45	Chapitres d'opérations pour compte de tiers (6)	0,00	0,00	0,00
481	Charges à rép. sur plusieurs exercices		0,00	0,00
49	Dépréciation des comptes de tiers (4)		0,00	0,00
59	Dépréciation des comptes financiers (4)		0,00	0,00
Dépenses d'investissement – Total		14 398 129,81	544 000,00	14 942 129,81

+

D 001 SOLDE D'EXECUTION NEGATIF REPORTE OU ANTICIPE	0,00
--	-------------

=

TOTAL DES DEPENSES D'INVESTISSEMENT CUMULEES	14 942 129,81
---	----------------------

DEPENSES DE FONCTIONNEMENT (y compris RAR)

FONCTIONNEMENT		Opérations réelles (1)	Opérations d'ordre (2)	TOTAL
011	Charges à caractère général (9)	3 473 236,00		3 473 236,00
012	Charges de personnel et frais assimilés (9)	8 100 000,00		8 100 000,00
014	Atténuations de produits	1 460 000,00		1 460 000,00
016	APA	0,00		0,00
017	RSA / Régularisations de RMI	0,00		0,00
60	Achats et variation des stocks		0,00	0,00
65	Autres charges de gestion courante (sauf 6586) (9)	1 308 200,00	0,00	1 308 200,00
6586	Frais fonctionnement des groupes d'élus	0,00		0,00
66	Charges financières	620 000,00	0,00	620 000,00
67	Charges spécifiques (9)	14 000,00	0,00	14 000,00
68	Dot. aux amortissements et provisions (9)	455 000,00	1 700 000,00	2 155 000,00
71	Production stockée (ou déstockage)		0,00	0,00
023	Virement à la section d'investissement		1 493 601,13	1 493 601,13
Dépenses de fonctionnement – Total		15 430 436,00	3 193 601,13	18 624 037,13

+

D 002 RESULTAT REPORTE OU ANTICIPE	0,00
---	-------------

=

TOTAL DES DEPENSES DE FONCTIONNEMENT CUMULEES	18 624 037,13
--	----------------------

(1) Y compris les opérations relatives au rattachement et les opérations d'ordre semi-budgétaires.

(2) Voir la liste des opérations d'ordre de l'instruction budgétaire et comptable M. 57.

(3) Hors dépenses imputées au chapitre 018.

(4) Ces chapitres ne sont à renseigner que si la collectivité applique le régime des provisions budgétaires, conformément aux dispositions législatives et réglementaires applicables.

(5) Hors chapitres opérations.

(6) Seul le total des opérations pour compte de tiers figure sur cet état (voir le détail en IV-B5).

LE PRADET - Budget principal - BP (projet de budget) - 2023

(7) A utiliser uniquement dans le cas où la collectivité effectuerait une dotation initiale au profit d'un service public doté de la seule autonomie financière.

(8) A utiliser uniquement dans le cas où la collectivité effectuerait des dépenses sur des biens affectés.

(9) Hors dépenses imputées aux chapitres 016 et 017.

(10) Le chapitre 204 « Subventions d'équipement versées » est un chapitre globalisé regroupant les comptes 204 et 2324.

II – PRESENTATION GENERALE DU BUDGET	II
BALANCE GENERALE – RECETTES	D2

RECETTES D'INVESTISSEMENT (y compris RAR)

INVESTISSEMENT		Opérations réelles (1)	Opérations d'ordre (2)	TOTAL
10	Dotations, fonds divers et réserves (sauf 1068)	250 000,00	0,00	250 000,00
13	Subventions d'investissement (reçues) (3)	3 100 447,54	50 000,00	3 150 447,54
15	Provisions pour risques et charges (4)		0,00	0,00
16	Emprunts et dettes assimilées (sauf 1688 non budgétaire)	4 736 121,84	0,00	4 736 121,84
18	Cpte de liaison : affectation (BA,régie)	(6) 0,00		0,00
20	Immobilisations incorporelles (sauf le 204) (3)	0,00	100 000,00	100 000,00
204	Subventions d'équipement versées (3) (9)	0,00	0,00	0,00
21	Immobilisations corporelles (3)	0,00	0,00	0,00
22	Immobilisations reçues en affectation (3)	(7) 0,00	0,00	0,00
23	Immobilisations en cours(sauf 2324) (3)	0,00	295 000,00	295 000,00
018	RSA	0,00	0,00	0,00
26	Participations et créances rattachées	0,00	0,00	0,00
27	Autres immobilisations financières (3)	0,00	0,00	0,00
28	Amortissement des immobilisations		1 700 000,00	1 700 000,00
29	Dépréciations des immobilisations (4)		0,00	0,00
39	Dépréciation des stocks et en-cours (4)		0,00	0,00
3...	Stocks et en-cours		0,00	0,00
45	Chapitres d'opérations pour compte de tiers (5)	0,00	0,00	0,00
481	Charges à rép. sur plusieurs exercices		0,00	0,00
49	Dépréciation des comptes de tiers (4)		0,00	0,00
59	Dépréciation des comptes financiers (4)		0,00	0,00
021	Virement de la section de fonctionnement		1 493 601,13	1 493 601,13
024	Produits des cessions d'immobilisations	1 303 000,00		1 303 000,00
Recettes d'investissement – Total		9 389 569,38	3 638 601,13	13 028 170,51

+

R 001 SOLDE D'EXECUTION POSITIF REPORTE OU ANTICIPE	413 959,30
--	-------------------

+

R 1068 AFFECTATION DU RESULTAT	1 500 000,00
---------------------------------------	---------------------

=

TOTAL DES RECETTES D'INVESTISSEMENT CUMULEES	14 942 129,81
---	----------------------

RECETTES DE FONCTIONNEMENT (y compris RAR)

FONCTIONNEMENT		Opérations réelles (1)	Opérations d'ordre (2)	TOTAL
013	Atténuations de charges (8)	21 000,00		21 000,00
016	APA	0,00		0,00
017	RSA / Régularisations de RMI	0,00		0,00
60	Achats et variation des stocks		0,00	0,00
70	Prod. services, domaine, ventes diverses	1 151 500,00		1 151 500,00
71	Production stockée (ou déstockage)		0,00	0,00
72	Production immobilisée		80 000,00	80 000,00
73	Impôts et taxes (sauf 731)	226 176,00		226 176,00
731	Fiscalité locale	12 557 000,00		12 557 000,00
74	Dotations et participations (8)	1 781 070,00		1 781 070,00
75	Autres produits de gestion courante (8)	169 100,00	0,00	169 100,00
76	Produits financiers	0,00	0,00	0,00
77	Produits spécifiques (8)	0,00	19 000,00	19 000,00
78	Reprise sur amortissements et provisions (8)	0,00	0,00	0,00
79	Transferts de charges		0,00	0,00
Recettes de fonctionnement – Total		15 905 846,00	99 000,00	16 004 846,00

+

R 002 RESULTAT REPORTE OU ANTICIPE	2 619 191,13
---	---------------------

=

TOTAL DES RECETTES DE FONCTIONNEMENT CUMULEES	18 624 037,13
--	----------------------

LE PRADET - Budget principal - BP (projet de budget) - 2023

- (1) Y compris les opérations relatives au rattachement et les opérations d'ordre semi-budgétaires.
- (2) Voir la liste des opérations d'ordre de l'instruction budgétaire et comptable M. 57.
- (3) Hors recettes imputées au chapitre 018.
- (4) Ces chapitres ne sont à renseigner que si la collectivité applique le régime des provisions budgétaires, conformément aux dispositions législatives et réglementaires applicables.
- (5) Seul le total des opérations pour compte de tiers figure sur cet état (voir le détail en IV-B5).
- (6) A utiliser uniquement dans le cas où la collectivité effectuerait une dotation initiale au profit d'un service public doté de la seule autonomie financière.
- (7) A utiliser uniquement dans le cas où la collectivité effectuerait des dépenses sur des biens affectés.
- (8) Hors recettes imputées aux chapitres 016 et 017.
- (9) Le chapitre 204 « Subventions d'équipement versées » est un chapitre globalisé regroupant les comptes 204 et 2324.

III – VOTE DU BUDGET	III
SECTION D'INVESTISSEMENT – VUE D'ENSEMBLE – DEPENSES – AP NOUVELLES ET CREDITS DE L'EXERCICE	A

DEPENSES

Chapitre		Pour mémoire, budget précédent (1)	RAR N-1 I	Vote de l'assemblée sur les AP lors de la séance budgétaire (2)	Propositions nouvelles	Vote de l'assemblée II	Pour information, dépenses gérées dans le cadre d'une AP	Pour information, dépenses gérées hors AP	TOTAL (RAR N-1 + Vote) III = I + II
TOTAL		9 621 718,54	1 176 068,81	0,00	13 766 061,00	0,00	0,00	13 766 061,00	14 942 129,81
018	RSA	0,00	0,00	0,00	0,00	0,00	0,00	0,00	0,00
20	Immobilisations incorporelles (sauf 204)	492 311,64	149 984,69	0,00	295 000,00	0,00	0,00	295 000,00	444 984,69
204	Subventions d'équipement versées (9)	1 950 000,00	600 000,00	0,00	1 300 000,00	0,00	0,00	1 300 000,00	1 900 000,00
21	Immobilisations corporelles	4 476 906,90	323 722,18	0,00	4 498 487,00	0,00	0,00	4 498 487,00	4 822 209,18
22	Immobilisations reçues en affectation	0,00	0,00	0,00	0,00	0,00	0,00	0,00	0,00
23	Immobilisations en cours (sauf 2324)	450 000,00	102 361,94	0,00	3 570 000,00	0,00	0,00	3 570 000,00	3 672 361,94
	Total des opérations d'équipement (3)	0,00	0,00	0,00	0,00	0,00	0,00	0,00	0,00
Total des dépenses d'équipement		7 369 218,54	1 176 068,81	0,00	9 663 487,00	0,00	0,00	9 663 487,00	10 839 555,81
10	Dotations, fonds divers et réserves	60 000,00	0,00		0,00	0,00		0,00	0,00
13	Subventions d'investissement	0,00	0,00		0,00	0,00		0,00	0,00
16	Emprunts et dettes assimilées (sauf 1688 non budgétaire)	1 651 000,00	0,00		3 558 574,00	0,00		3 558 574,00	3 558 574,00
18	Cpte de liaison : affectation (BA,régie)	0,00	0,00		0,00	0,00		0,00	0,00
26	Participations et créances rattachées	0,00	0,00	0,00	0,00	0,00	0,00	0,00	0,00
27	Autres immobilisations financières	0,00	0,00	0,00	0,00	0,00	0,00	0,00	0,00
020	Dépenses imprévues (dans le cadre d'une AP)			0,00					
Total des dépenses financières		1 711 000,00	0,00	0,00	3 558 574,00	0,00	0,00	3 558 574,00	3 558 574,00
45	Chapitres d'opérations pour compte de tiers (4)	0,00	0,00	0,00	0,00	0,00	0,00	0,00	0,00
Total des dépenses réelles		9 080 218,54	1 176 068,81	0,00	13 222 061,00	0,00	0,00	13 222 061,00	14 398 129,81
040	Opérations ordre transf. entre sections (5) (6)	136 500,00			99 000,00	0,00		99 000,00	99 000,00
041	Opérations patrimoniales (7)	405 000,00			445 000,00	0,00		445 000,00	445 000,00
Total des dépenses d'ordre		541 500,00			544 000,00	0,00		544 000,00	544 000,00

D001 Solde d'exécution négatif reporté ou anticipé (8)	0,00
---	-------------

Total des dépenses d'investissement cumulées	14 942 129,81
---	----------------------

(1) Voir état I-B pour le contenu du budget précédent.

(2) Il s'agit des AP nouvelles qui sont votées lors de la séance d'adoption du budget. Cela concerne les AP relatives à de nouvelles programmations pluriannuelles mais également les AP modifiant un stock d'AP existant.

LE PRADET - Budget principal - BP (projet de budget) - 2023

- (3) Voir l'état III-A2.1 pour le détail des opérations d'équipement.
- (4) Voir l'état IV-B5 pour le détail des opérations pour compte de tiers.
- (5) Cf. définition du chapitre des opérations d'ordre (*DI 040 = RF 042*).
- (6) Aucune prévision budgétaire ne doit figurer à l'article 192 (cf. chapitre 024 « produit des cessions d'immobilisations »).
- (7) Cf. définition du chapitre des opérations d'ordre (*DI 041 = RI 041*).
- (8) Le solde d'exécution reporté est le résultat constaté de l'exercice précédent qui fait l'objet d'un report et non d'un vote de l'assemblée délibérante. Inscrire en cas de reprise des résultats de l'exercice précédent (après vote du compte administratif ou si reprise anticipée des résultats).
- (9) Le chapitre 204 « Subventions d'équipement versées » est un chapitre globalisé regroupant les comptes 204 et 2324.

III – VOTE DU BUDGET	III
SECTION D'INVESTISSEMENT – VUE D'ENSEMBLE – RECETTES	A

RECETTES

Chapitre		Pour mémoire, budget précédent (1)	RAR N-1	Propositions nouvelles	Vote de l'assemblée	TOTAL (RAR N-1 + Vote)
			I		II	III = I + II
TOTAL		9 254 404,32	3 096 447,54	9 931 722,97	0,00	13 028 170,51
018	RSA	0,00	0,00	0,00	0,00	0,00
13	Subventions d'investissement (hors 138)	1 786 878,20	3 096 447,54	4 000,00	0,00	3 100 447,54
16	Emprunts et dettes assimilées (hors 16449, 165, 166 et 1688 non budgétaire)	1 751 878,03	0,00	4 478 547,84	0,00	4 478 547,84
20	Immobilisations incorporelles (sauf 204)	0,00	0,00	0,00	0,00	0,00
204	Subventions d'équipement versées (9)	0,00	0,00	0,00	0,00	0,00
21	Immobilisations corporelles	0,00	0,00	0,00	0,00	0,00
22	Immobilisations reçues en affectation	0,00	0,00	0,00	0,00	0,00
23	Immobilisations en cours (sauf 2324)	0,00	0,00	0,00	0,00	0,00
Total des recettes d'équipement		3 538 756,23	3 096 447,54	4 482 547,84	0,00	7 578 995,38
10	Dotations, fonds divers et réserves (sauf 1068)	395 000,00	0,00	250 000,00	0,00	250 000,00
138	Autres subventions invest. non transf.	0,00	0,00	0,00	0,00	0,00
16	Emprunts et dettes assimilées (16449, 165 et 166)	0,00	0,00	257 574,00	0,00	257 574,00
18	Cpte de liaison : affectation (BA,régie)	0,00	0,00	0,00	0,00	0,00
26	Participations et créances rattachées	0,00	0,00	0,00	0,00	0,00
27	Autres immobilisations financières	0,00	0,00	0,00	0,00	0,00
024	Produits des cessions d'immobilisations	1 303 000,00	0,00	1 303 000,00	0,00	1 303 000,00
Total des recettes financières		1 698 000,00	0,00	1 810 574,00	0,00	1 810 574,00
45	Chapitres d'opérations pour compte de tiers (2)	0,00	0,00	0,00	0,00	0,00
Total des recettes réelles		5 236 756,23	3 096 447,54	6 293 121,84	0,00	9 389 569,38
021	Virement de la section de fonctionnement	1 927 648,09		1 493 601,13	0,00	1 493 601,13
040	Opérations ordre transf. entre sections (3) (4) (5)	1 685 000,00		1 700 000,00	0,00	1 700 000,00
041	Opérations patrimoniales (6)	405 000,00		445 000,00	0,00	445 000,00
Total des recettes d'ordre		4 017 648,09		3 638 601,13	0,00	3 638 601,13

R001 Solde d'exécution positif reporté ou anticipé (7)	413 959,30
---	-------------------

Affectation au compte 1068 (8)	1 500 000,00
---------------------------------------	---------------------

Total des recettes d'investissement cumulées	14 942 129,81
---	----------------------

(1) Voir état I-B pour le contenu du budget précédent.

LE PRADET - Budget principal - BP (projet de budget) - 2023

(2) Voir l'état IV-B5 pour le détail des opérations pour compte de tiers.

(3) Cf. définition du chapitre des opérations d'ordre (*RI 040 = DF 042*).

(4) Les comptes 15, 29, 39, 49 et 59 peuvent figurer dans le détail du chapitre si la collectivité a opté pour le régime des provisions budgétaires, conformément aux dispositions législatives et réglementaires applicables.

(5) Aucune prévision budgétaire ne doit figurer à l'article 192 (cf. chapitre 024 « produit des cessions d'immobilisations »).

(6) Cf. définition du chapitre des opérations d'ordre (*DI 041 = RI 041*).

(7) Le solde d'exécution reporté est le résultat constaté de l'exercice précédent qui fait l'objet d'un report et non d'un vote de l'assemblée délibérante. Inscrire en cas de reprise des résultats de l'exercice précédent (après vote du compte administratif ou si reprise anticipée des résultats).

(8) Le montant inscrit doit être conforme à la délibération d'affectation du résultat. Ce montant ne fait donc pas l'objet d'un nouveau vote.

(9) Le chapitre 204 « Subventions d'équipement versées » est un chapitre globalisé regroupant les comptes 204 et 2324.

III – VOTE DU BUDGET	III
SECTION D'INVESTISSEMENT – DEPENSES – DETAIL PAR ARTICLE	A1

Chap. / art. (1)		Pour mémoire, budget précédent (2)	RAR N-1 I	Vote de l'assemblée sur les AP lors de la séance budgétaire (3)	Propositions nouvelles	Vote de l'assemblée II	Pour information Crédits gérés dans le cadre d'une AP	Pour information Crédits gérés hors AP	TOTAL (RAR N-1 + Vote) III = I + II
TOTAL		9 621 718,54	1 176 068,81	0,00	13 766 061,00	0,00	0,00	13 766 061,00	14 942 129,81
018	RSA	0,00	0,00	0,00	0,00	0,00	0,00	0,00	0,00
20	Immobilisations incorporelles (sauf 204)	492 311,64	149 984,69	0,00	295 000,00	0,00	0,00	295 000,00	444 984,69
202	Frais réalisation documents urbanisme	0,00	0,00	0,00	0,00	0,00	0,00	0,00	0,00
2031	Frais d'études	376 585,60	139 032,60	0,00	193 000,00	0,00	0,00	193 000,00	332 032,60
2033	Frais d'insertion	4 100,00	0,00	0,00	2 000,00	0,00	0,00	2 000,00	2 000,00
2051	Concessions, droits similaires	111 626,04	10 952,09	0,00	100 000,00	0,00	0,00	100 000,00	110 952,09
204	Subventions d'équipement versées (9)	1 950 000,00	600 000,00	0,00	1 300 000,00	0,00	0,00	1 300 000,00	1 900 000,00
20421	Privé : Bien mobilier, matériel	50 000,00	0,00	0,00	50 000,00	0,00	0,00	50 000,00	50 000,00
20422	Privé : Bâtiments, installations	1 400 000,00	600 000,00	0,00	800 000,00	0,00	0,00	800 000,00	1 400 000,00
2046	Attributions compensation investissement	500 000,00	0,00	0,00	450 000,00	0,00	0,00	450 000,00	450 000,00
21	Immobilisations corporelles	4 476 906,90	323 722,18	0,00	4 498 487,00	0,00	0,00	4 498 487,00	4 822 209,18
2115	Terrains bâtis	1 260 000,00	0,00	0,00	660 000,00	0,00	0,00	660 000,00	660 000,00
2128	Autres agencements et aménagement	883 730,22	5 505,58	0,00	630 000,00	0,00	0,00	630 000,00	635 505,58
21312	Bâtiments scolaires	210 000,00	31 378,80	0,00	100 000,00	0,00	0,00	100 000,00	131 378,80
21318	Autres bâtiments publics	0,00	0,00	0,00	8 000,00	0,00	0,00	8 000,00	8 000,00
21351	Bâtiments publics	1 540 051,78	152 480,06	0,00	1 652 000,00	0,00	0,00	1 652 000,00	1 804 480,06
21352	Bâtiments privés	877,20	0,00	0,00	600 000,00	0,00	0,00	600 000,00	600 000,00
2138	Autres constructions	0,00	0,00	0,00	380 000,00	0,00	0,00	380 000,00	380 000,00
2152	Installations de voirie	0,00	0,00	0,00	0,00	0,00	0,00	0,00	0,00
21534	Réseaux d'électrification	1 374,77	2 725,20	0,00	0,00	0,00	0,00	0,00	2 725,20
2158	Autres inst., matériel, outill. techniques	94 391,94	19 559,31	0,00	140 387,00	0,00	0,00	140 387,00	159 946,31
21611	Biens sous-jacents	0,00	0,00	0,00	10 000,00	0,00	0,00	10 000,00	10 000,00
21828	Autres matériels de transport	140 000,00	108 385,24	0,00	101 000,00	0,00	0,00	101 000,00	209 385,24
21831	Matériel informatique scolaire	19 800,00	0,00	0,00	5 000,00	0,00	0,00	5 000,00	5 000,00
21838	Autre matériel informatique	61 000,00	358,20	0,00	60 000,00	0,00	0,00	60 000,00	60 358,20
21841	Matériel de bureau et mobilier scolaire	4 800,00	724,68	0,00	6 500,00	0,00	0,00	6 500,00	7 224,68
21848	Autres matériels de bureau et mobilier	40 877,97	788,40	0,00	30 000,00	0,00	0,00	30 000,00	30 788,40
2185	Matériel de téléphonie	0,00	0,00	0,00	3 000,00	0,00	0,00	3 000,00	3 000,00
2188	Autres immobilisations corporelles	220 003,02	1 816,71	0,00	112 600,00	0,00	0,00	112 600,00	114 416,71

LE PRADET - Budget principal - BP (projet de budget) - 2023

Chap. / art. (1)		Pour mémoire, budget précédent (2)	RAR N-1 I	Vote de l'assemblée sur les AP lors de la séance budgétaire (3)	Propositions nouvelles	Vote de l'assemblée II	Pour information Crédits gérés dans le cadre d'une AP	Pour information Crédits gérés hors AP	TOTAL (RAR N-1 + Vote) III = I + II
22	Immobilisations reçues en affectation	0,00	0,00	0,00	0,00	0,00	0,00	0,00	0,00
23	Immobilisations en cours (sauf 2324)	450 000,00	102 361,94	0,00	3 570 000,00	0,00	0,00	3 570 000,00	3 672 361,94
238	Avances commandes immo corporelles	450 000,00	102 361,94		3 570 000,00	0,00	0,00	3 570 000,00	3 672 361,94
	Total des opérations d'équipement (4)	0,00	0,00	0,00	0,00	0,00	0,00	0,00	0,00
Total des dépenses d'équipement		7 369 218,54	1 176 068,81	0,00	9 663 487,00	0,00	0,00	9 663 487,00	10 839 555,81
10	Dotations, fonds divers et réserves	60 000,00	0,00		0,00	0,00		0,00	0,00
10226	Taxe d'aménagement	60 000,00	0,00		0,00	0,00		0,00	0,00
13	Subventions d'investissement	0,00	0,00		0,00	0,00		0,00	0,00
16	Emprunts et dettes assimilées (sauf le 1688 non budgétaire)	1 651 000,00	0,00		3 558 574,00	0,00		3 558 574,00	3 558 574,00
1641	Emprunts en euros	850 000,00	0,00		1 157 574,00	0,00		1 157 574,00	1 157 574,00
165	Dépôts et cautionnements reçus	1 000,00	0,00		1 000,00	0,00		1 000,00	1 000,00
166	Refinancement de dette	800 000,00	0,00		2 400 000,00	0,00		2 400 000,00	2 400 000,00
18	Cpte de liaison : affectation (BA, régie)	0,00	0,00		0,00	0,00		0,00	0,00
26	Participations et créances rattachées	0,00	0,00	0,00	0,00	0,00	0,00	0,00	0,00
27	Autres immobilisations financières	0,00	0,00	0,00	0,00	0,00	0,00	0,00	0,00
020	Dépenses imprévues (dans le cadre d'une AP)			0,00					
Total des dépenses financières		1 711 000,00	0,00	0,00	3 558 574,00	0,00	0,00	3 558 574,00	3 558 574,00
45...	Opérations pour compte de tiers (5)	0,00	0,00	0,00	0,00	0,00	0,00	0,00	0,00
Total des dépenses réelles		9 080 218,54	1 176 068,81	0,00	13 222 061,00	0,00	0,00	13 222 061,00	14 398 129,81
040	Opérations ordre transf. entre sections (6)	136 500,00			99 000,00	0,00		99 000,00	99 000,00
	Reprise sur autofinancement antérieur	16 500,00			19 000,00	0,00		19 000,00	19 000,00
13911	Subv. transf. Etat et etabl. nationaux	3 000,00			5 000,00	0,00		5 000,00	5 000,00
13912	Subv. transf. Régions	3 500,00			4 000,00	0,00		4 000,00	4 000,00
13913	Subv. transf. Départements	2 000,00			2 000,00	0,00		2 000,00	2 000,00
139151	Subv. transf. GFP de rattachement	8 000,00			8 000,00	0,00		8 000,00	8 000,00

LE PRADET - Budget principal - BP (projet de budget) - 2023

Chap. / art. (1)		Pour mémoire, budget précédent (2)	RAR N-1	Vote de l'assemblée sur les AP lors de la séance budgétaire (3)	Propositions nouvelles	Vote de l'assemblée	Pour information Crédits gérés dans le cadre d'une AP	Pour information Crédits gérés hors AP	TOTAL (RAR N-1 + Vote)
			I			II			III = I + II
	Charges transférées (7)	120 000,00			80 000,00	0,00		80 000,00	80 000,00
21311	Bâtiments administratifs	120 000,00			80 000,00	0,00		80 000,00	80 000,00
21351	Bâtiments publics	0,00			0,00	0,00		0,00	0,00
041	Opérations patrimoniales (8)	405 000,00			445 000,00	0,00		445 000,00	445 000,00
2112	Terrains de voirie	50 000,00			50 000,00	0,00		50 000,00	50 000,00
21316	Equipements du cimetière	0,00			0,00	0,00		0,00	0,00
21318	Autres bâtiments publics	100 000,00			100 000,00	0,00		100 000,00	100 000,00
21351	Bâtiments publics	255 000,00			70 000,00	0,00		70 000,00	70 000,00
21352	Bâtiments privés	0,00			225 000,00	0,00		225 000,00	225 000,00
2152	Installations de voirie	0,00			0,00	0,00		0,00	0,00
Total des dépenses d'ordre		541 500,00			544 000,00	0,00		544 000,00	544 000,00

(1) Détailler les articles conformément au plan de comptes.

(2) Voir état I-B pour le contenu du budget précédent.

(3) Il s'agit des AP nouvelles qui sont votées lors de la séance d'adoption du budget. Cela concerne les AP relatives à de nouvelles programmations pluriannuelles mais également les AP modifiant un stock d'AP existant.

(4) Voir état III-A2.1 pour le détail des opérations d'équipement.

(5) Il y a autant de ligne que d'opération pour compte de tiers.

(6) Cf. définition du chapitre des opérations d'ordre (DI 040 = RF 042).

(7) Aucune prévision budgétaire ne doit figurer à l'article 192 (cf. chapitre 024 « produit des cessions d'immobilisations »).

(8) Cf. définition du chapitre des opérations d'ordre (DI 041 = RI 041).

(9) Le chapitre 204 « Subventions d'équipement versées » est un chapitre globalisé regroupant les comptes 204 et 2324.

III – VOTE DU BUDGET	III
SECTION D'INVESTISSEMENT – VUE D'ENSEMBLE DES OPERATIONS D'EQUIPEMENT	A2.1

Vue d'ensemble des chapitres des opérations d'équipement

N° Opération	Libellé de l'opération	N° AP (1)	Pour mémoire réalisations cumulées au 01/01/N	RAR N-1	Propositions nouvelles	Vote de l'assemblée	Pour information Crédits gérés dans le cadre d'une AP	Pour information Crédits gérés hors AP
TOTAL			0,00	0,00	0,00	0,00	0,00	0,00

(1) Colonne à renseigner uniquement lorsque l'opération d'équipement est afférente à une AP.

III – VOTE DU BUDGET	III
SECTION D'INVESTISSEMENT – DETAIL DES OPERATIONS D'EQUIPEMENT	A2.2

Cet état ne contient pas d'information.

III – VOTE DU BUDGET	III
SECTION D'INVESTISSEMENT – DETAIL DES OPERATIONS D'EQUIPEMENT	A2.3

Cet état ne contient pas d'information.

III – VOTE DU BUDGET	III
SECTION D'INVESTISSEMENT – RECETTES – DETAIL PAR ARTICLE	A3

Chap. / art. (1)		Pour mémoire, budget précédent (2)	RAR N-1	Propositions nouvelles	Vote de l'assemblée	TOTAL (RAR N-1 + Vote)
			I		II	III = I + II
TOTAL		9 254 404,32	3 096 447,54	9 931 722,97	0,00	13 028 170,51
018	RSA	0,00	0,00	0,00	0,00	0,00
13	Subventions d'investissement (hors 138)	1 786 878,20	3 096 447,54	4 000,00	0,00	3 100 447,54
1311	Subv. transf. Etat et établ. nationaux	0,00	46 767,34	0,00	0,00	46 767,34
1312	Subv. transf. Régions	0,00	10 838,00	0,00	0,00	10 838,00
13151	Subv. transf. GFP de rattachement	4 000,00	0,00	4 000,00	0,00	4 000,00
1321	Subv. non transf. Etat, établ. nationaux	500 960,70	376 784,70	0,00	0,00	376 784,70
1322	Subv. non transf. Régions	630 360,00	2 315 500,00	0,00	0,00	2 315 500,00
1323	Subv. non transf. Départements	588 615,00	253 615,00	0,00	0,00	253 615,00
13251	Subv. non transf. GFP de rattachement	57 942,50	87 942,50	0,00	0,00	87 942,50
1326	Subv. non transf. Autres E.P.L.	0,00	0,00	0,00	0,00	0,00
1328	Autres subventions d'équip. non transf.	5 000,00	5 000,00	0,00	0,00	5 000,00
16	Emprunts et dettes assimilées (hors 1688 non budgétaire) (3)	1 751 878,03	0,00	4 478 547,84	0,00	4 478 547,84
1641	Emprunts en euros	1 751 878,03	0,00	4 478 547,84	0,00	4 478 547,84
20	Immobilisations incorporelles (sauf 204) (4)	0,00	0,00	0,00	0,00	0,00
204	Subventions d'équipement versées (4) (10)	0,00	0,00	0,00	0,00	0,00
21	Immobilisations corporelles (4)	0,00	0,00	0,00	0,00	0,00
22	Immobilisations reçues en affectation (4)	0,00	0,00	0,00	0,00	0,00
23	Immobilisations en cours (sauf 2324) (4)	0,00	0,00	0,00	0,00	0,00
Total des recettes d'équipement		3 538 756,23	3 096 447,54	4 482 547,84	0,00	7 578 995,38
10	Dotations, fonds divers et réserves (sauf 1068)	395 000,00	0,00	250 000,00	0,00	250 000,00
10222	FCTVA	300 000,00	0,00	145 000,00	0,00	145 000,00
10226	Taxe d'aménagement	95 000,00	0,00	105 000,00	0,00	105 000,00
10228	Autres fonds d'investissement	0,00	0,00	0,00	0,00	0,00
138	Autres subventions invest. non transf.	0,00	0,00	0,00	0,00	0,00
16	Emprunts et dettes assimilées (16449, 165 et 166)	0,00	0,00	257 574,00	0,00	257 574,00
166	Refinancement de dette	0,00	0,00	257 574,00	0,00	257 574,00
18	Cpte de liaison : affectation (BA,régie)	0,00	0,00	0,00	0,00	0,00
26	Participations et créances rattachées	0,00	0,00	0,00	0,00	0,00
27	Autres immobilisations financières	0,00	0,00	0,00	0,00	0,00
024	Produits des cessions d'immobilisations	1 303 000,00	0,00	1 303 000,00	0,00	1 303 000,00
Total des recettes financières		1 698 000,00	0,00	1 810 574,00	0,00	1 810 574,00
45	Chapitres d'opérations pour compte de tiers (5)	0,00	0,00	0,00	0,00	0,00
Total des recettes réelles		5 236 756,23	3 096 447,54	6 293 121,84	0,00	9 389 569,38
021	Virement de la section de fonctionnement	1 927 648,09		1 493 601,13	0,00	1 493 601,13
040	Opérations ordre transf. entre sections (6) (7) (8)	1 685 000,00		1 700 000,00	0,00	1 700 000,00
192	Plus ou moins-values sur cession immo.	0,00		0,00	0,00	0,00
2802	Frais liés à la réalisation de document	0,00		40,00	0,00	40,00

LE PRADET - Budget principal - BP (projet de budget) - 2023

Chap. / art. (1)		Pour mémoire, budget précédent (2)	RAR N-1	Propositions nouvelles	Vote de l'assemblée	TOTAL (RAR N-1 + Vote)
			I		II	III = I + II
28041582	Autres grpts - Bâtiments et installat°	36 400,00		36 400,00	0,00	36 400,00
280421	Privé - Biens mob., matériel et études	600,00		700,00	0,00	700,00
280422	Privé - Bâtiments et installations	108 000,00		151 000,00	0,00	151 000,00
2804412	Sub nat org pub - Bât. et installations	5 700,00		5 700,00	0,00	5 700,00
28046	Attributions compensation investissement	435 153,00		435 153,00	0,00	435 153,00
2805	Licences, logiciels, droits similaires	58 000,00		60 000,00	0,00	60 000,00
28121	Plantations d'arbres et d'arbustes	19 500,00		7 500,00	0,00	7 500,00
28128	Autres aménagements de terrains	145 000,00		136 000,00	0,00	136 000,00
281311	Bâtiments administratifs	1 800,00		1 000,00	0,00	1 000,00
281316	Equipements de cimetière	4,00		0,00	0,00	0,00
281318	Autres bâtiments publics	195,00		195,00	0,00	195,00
281351	Bâtiments publics	165 000,00		309 000,00	0,00	309 000,00
28138	Autres constructions	47 000,00		38 000,00	0,00	38 000,00
28151	Réseaux de voirie	92 148,00		92 000,00	0,00	92 000,00
28152	Installations de voirie	55 000,00		55 000,00	0,00	55 000,00
281534	Réseaux d'électrification	28 200,00		25 000,00	0,00	25 000,00
281538	Autres réseaux	7 200,00		4 000,00	0,00	4 000,00
281568	Autre matériel, outillage incendie	2 000,00		2 000,00	0,00	2 000,00
2815738	Autre matériel et outillage de voirie	1 000,00		400,00	0,00	400,00
28158	Autres inst., matériel, outil. techniques	71 100,00		67 000,00	0,00	67 000,00
281828	Autres matériels de transport	132 000,00		60 000,00	0,00	60 000,00
281838	Autre matériel informatique	70 000,00		46 000,00	0,00	46 000,00
281848	Autres matériels de bureau et mobiliers	23 000,00		19 000,00	0,00	19 000,00
28188	Autres immo. corporelles	181 000,00		148 912,00	0,00	148 912,00
041	Opérations patrimoniales (9)	405 000,00		445 000,00	0,00	445 000,00
1328	Autres subventions d'équip. non transf.	50 000,00		50 000,00	0,00	50 000,00
2031	Frais d'études	90 000,00		90 000,00	0,00	90 000,00
2033	Frais d'insertion	10 000,00		10 000,00	0,00	10 000,00
238	Avances commandes immo corporelles	255 000,00		295 000,00	0,00	295 000,00
Total des recettes d'ordre		4 017 648,09		3 638 601,13	0,00	3 638 601,13

(1) Détailler les articles utilisés conformément au plan de comptes.

(2) Voir état I-B pour le contenu du budget précédent.

(3) Sauf 165, 166 et 16449.

(4) Exceptionnellement, les comptes 20, 204, 21, 22 et 23 sont en recettes réelles en cas de réduction ou d'annulation de mandats donnant lieu à reversement.

(5) Voir l'annexe IV-B5 pour le détail des opérations pour compte de tiers.

(6) Cf. définition du chapitre des opérations d'ordre (RI 040 = DF 042).

(7) Les comptes 15, 29, 39, 49 et 59 peuvent figurer dans le détail du chapitre si la collectivité a opté pour le régime des provisions budgétaires, conformément aux dispositions législatives et réglementaires applicables.

(8) Aucune prévision budgétaire ne doit figurer à l'article 192 (cf. chapitre 024 « produit des cessions d'immobilisations »).

(9) Cf. définition du chapitre des opérations d'ordre (DI 041 = RI 041).

(10) Le chapitre 204 « Subventions d'équipement versées » est un chapitre globalisé regroupant les comptes 204 et 2324.

III – VOTE DU BUDGET	III
SECTION DE FONCTIONNEMENT – VUE D'ENSEMBLE – AE NOUVELLES ET CREDITS DE L'EXERCICE	B

DEPENSES

Chap.	Libellé	Pour mémoire, budget précédent (1)	RAR N-1 I	Vote de l'assemblée sur les AE lors de la séance budgétaire (2)	Propositions nouvelles	Vote de l'assemblée II	Pour information, dépenses gérées dans le cadre d'une AE	Pour information, dépenses gérées hors AE	TOTAL (RAR N-1 + Vote) III = I + II
TOTAL		17 362 138,08	0,00	0,00	18 624 037,13	0,00	0,00	18 624 037,13	18 624 037,13
011	Charges à caractère général (3)	3 246 389,00	0,00	0,00	3 473 236,00	0,00	0,00	3 473 236,00	3 473 236,00
012	Charges de personnel et frais assimilés (3)	7 600 000,00	0,00		8 100 000,00	0,00		8 100 000,00	8 100 000,00
014	Atténuations de produits	1 540 000,00	0,00		1 460 000,00	0,00		1 460 000,00	1 460 000,00
016	APA	0,00	0,00	0,00	0,00	0,00	0,00	0,00	0,00
017	RSA / Régularisations de RMI	0,00	0,00	0,00	0,00	0,00	0,00	0,00	0,00
65	Autres charges de gestion courante (sauf 6586) (3)	1 124 200,00	0,00	0,00	1 308 200,00	0,00	0,00	1 308 200,00	1 308 200,00
6586	Frais fonctionnement des groupes d'élus	0,00	0,00		0,00	0,00		0,00	0,00
Total des dépenses de gestion des services		13 510 589,00	0,00	0,00	14 341 436,00	0,00	0,00	14 341 436,00	14 341 436,00
66	Charges financières	224 900,99	0,00		620 000,00	0,00		620 000,00	620 000,00
67	Charges spécifiques (3)	14 000,00	0,00		14 000,00	0,00		14 000,00	14 000,00
68	Dotations aux provisions, dépréciations (semi-budgétaires) (3)	0,00			455 000,00	0,00		455 000,00	455 000,00
022	Dépenses imprévues (dans le cadre d'une AE)			0,00					
Total des dépenses financières		238 900,99	0,00	0,00	1 089 000,00	0,00		1 089 000,00	1 089 000,00
Total des dépenses réelles		13 749 489,99	0,00	0,00	15 430 436,00	0,00	0,00	15 430 436,00	15 430 436,00
023	Virement à la section d'investissement	1 927 648,09			1 493 601,13	0,00		1 493 601,13	1 493 601,13
042	Opérations ordre transf. entre sections (4)	1 685 000,00			1 700 000,00	0,00		1 700 000,00	1 700 000,00
043	Opérations ordre intérieur de la section	0,00			0,00	0,00		0,00	0,00
Total des dépenses d'ordre		3 612 648,09			3 193 601,13	0,00		3 193 601,13	3 193 601,13

D002 Résultat reporté ou anticipé (5)	0,00
--	-------------

Total des dépenses de fonctionnement cumulées	18 624 037,13
--	----------------------

(1) Voir état I-B pour le contenu du budget précédent.

(2) Il s'agit des AE nouvelles qui sont votées lors de la séance d'adoption du budget. Cela concerne les AE relatives à de nouveaux engagements pluriannuels mais également les AE modifiant un stock d'AE existant.

LE PRADET - Budget principal - BP (projet de budget) - 2023

(3) Hors dépenses imputées aux chapitres 016 et 017.

(4) Les comptes 68 peuvent figurer dans le détail du chapitre si la collectivité a opté pour le régime des provisions budgétaires, conformément aux dispositions législatives et réglementaires applicables.

(5) Inscrire en cas de reprise des résultats de l'exercice précédent (après vote du compte administratif) ou si reprise anticipée des résultats.

III – VOTE DU BUDGET	III
SECTION DE FONCTIONNEMENT – VUE D'ENSEMBLE	B

RECETTES

Chap.	Libellé	Pour mémoire, budget précédent (1)	RAR N-1 I	Propositions nouvelles	Vote de l'assemblée II	Total (RAR N-1 + Vote) III = I + II
TOTAL		14 883 770,00	0,00	16 004 846,00	0,00	16 004 846,00
013	Atténuations de charges (2)	11 000,00	0,00	21 000,00	0,00	21 000,00
016	APA	0,00	0,00	0,00	0,00	0,00
017	RSA / Régularisations de RMI	0,00	0,00	0,00	0,00	0,00
70	Prod. services, domaine, ventes diverses	1 077 855,00	0,00	1 151 500,00	0,00	1 151 500,00
73	Impôts et taxes (sauf 731)	248 980,00	0,00	226 176,00	0,00	226 176,00
731	Fiscalité locale	11 470 600,00	0,00	12 557 000,00	0,00	12 557 000,00
74	Dotations et participations (2)	1 762 735,00	0,00	1 781 070,00	0,00	1 781 070,00
75	Autres produits de gestion courante (2)	176 100,00	0,00	169 100,00	0,00	169 100,00
Total des recettes de gestion des services		14 747 270,00	0,00	15 905 846,00	0,00	15 905 846,00
76	Produits financiers	0,00	0,00	0,00	0,00	0,00
77	Produits spécifiques (2)	0,00	0,00	0,00	0,00	0,00
78	Reprises amort., dépréciations, prov. (semi-budgétaires) (2)	0,00	0,00	0,00	0,00	0,00
Total des recettes financières		0,00	0,00	0,00	0,00	0,00
Total des recettes réelles		14 747 270,00	0,00	15 905 846,00	0,00	15 905 846,00
042	Opérations ordre transf. entre sections (3) (4) (5)	136 500,00	0,00	99 000,00	0,00	99 000,00
043	Opérations ordre intérieur de la section (6)	0,00	0,00	0,00	0,00	0,00
Total des recettes d'ordre		136 500,00	0,00	99 000,00	0,00	99 000,00

R002 Résultat reporté ou anticipé (7)	2 619 191,13
--	---------------------

Total des recettes de fonctionnement cumulées	18 624 037,13
--	----------------------

(1) Voir état I-B pour le contenu du budget précédent.

(2) Hors recettes imputées aux chapitres 016 et 017.

(3) Cf. définition du chapitre des opérations d'ordre (RF 042 = DI 040).

(4) Les comptes 78 peuvent figurer dans le détail du chapitre si la collectivité a opté pour le régime des provisions budgétaires, conformément aux dispositions législatives et réglementaires applicables.

(5) Aucune prévision budgétaire ne doit figurer aux articles 775 et 776 (cf. chapitre 024 « produit des cessions d'immobilisations »).

(6) Chapitre destiné à retracer les opérations particulières telles que les opérations de stocks ou liées à la tenue d'un inventaire permanent simplifié.

(7) Inscrire en cas de reprise des résultats de l'exercice précédent (après vote du compte administratif) ou si reprise anticipée des résultats.

III – VOTE DU BUDGET	III
SECTION DE FONCTIONNEMENT – DEPENSES – DETAIL PAR ARTICLE	B1

Chap. / art. (1)	Libellé	Pour mémoire, budget précédent (2)	RAR N-1 I	Vote de l'assemblée sur les AE lors de la séance budgétaire (3)	Propositions nouvelles	Vote de l'assemblée II	Pour information Crédits gérés dans le cadre d'une AE	Pour information Crédits gérés hors AE	TOTAL (RAR N-1 + Vote) III = I + II
TOTAL		17 362 138,08	0,00	0,00	18 624 037,13	0,00	0,00	18 624 037,13	18 624 037,13
011	Charges à caractère général (4)	3 246 389,00	0,00	0,00	3 473 236,00	0,00	0,00	3 473 236,00	3 473 236,00
6042	Achats de prestations de services	135 500,00	0,00		147 000,00	0,00	0,00	147 000,00	147 000,00
60611	Eau et assainissement	80 000,00	0,00		98 000,00	0,00	0,00	98 000,00	98 000,00
60612	Energie - Electricité	330 000,00	0,00		440 000,00	0,00	0,00	440 000,00	440 000,00
60622	Carburants	25 000,00	0,00		30 000,00	0,00	0,00	30 000,00	30 000,00
60623	Alimentation	152 100,00	0,00		155 200,00	0,00	0,00	155 200,00	155 200,00
60624	Produits de traitement	3 500,00	0,00		3 600,00	0,00	0,00	3 600,00	3 600,00
60628	Autres fournitures non stockées	51 400,00	0,00		37 400,00	0,00	0,00	37 400,00	37 400,00
60631	Fournitures d'entretien	30 400,00	0,00		41 400,00	0,00	0,00	41 400,00	41 400,00
60632	Fournitures de petit équipement	146 350,00	0,00		127 950,00	0,00	0,00	127 950,00	127 950,00
60633	Fournitures de voirie	2 000,00	0,00		500,00	0,00	0,00	500,00	500,00
60636	Habillement et vêtements de travail	35 000,00	0,00		39 270,00	0,00	0,00	39 270,00	39 270,00
6064	Fournitures administratives	30 750,00	0,00		20 910,00	0,00	0,00	20 910,00	20 910,00
6065	Livres, disq., cass. (biblio. Médiat.)	23 020,00	0,00		23 600,00	0,00	0,00	23 600,00	23 600,00
6067	Fournitures scolaires	36 950,00	0,00		39 004,00	0,00	0,00	39 004,00	39 004,00
6068	Autres matières et fournitures	8 000,00	0,00		7 000,00	0,00	0,00	7 000,00	7 000,00
611	Contrats de prestations de services	325 000,00	0,00		335 000,00	0,00	0,00	335 000,00	335 000,00
6132	Locations immobilières	35 500,00	0,00		38 100,00	0,00	0,00	38 100,00	38 100,00
61351	Matériel roulant	0,00	0,00		25 000,00	0,00	0,00	25 000,00	25 000,00
61358	Autres	207 890,00	0,00		165 090,00	0,00	0,00	165 090,00	165 090,00
61521	Entretien terrains	45 200,00	0,00		78 500,00	0,00	0,00	78 500,00	78 500,00
615221	Entretien, réparations bâtiments publics	105 500,00	0,00		35 000,00	0,00	0,00	35 000,00	35 000,00
615228	Entretien, réparations autres bâtiments	0,00	0,00		0,00	0,00	0,00	0,00	0,00
615231	Entretien, réparations voiries	5 000,00	0,00		0,00	0,00	0,00	0,00	0,00
615232	Entretien, réparations réseaux	51 000,00	0,00		72 000,00	0,00	0,00	72 000,00	72 000,00
61524	Entretien bois et forêts	30 000,00	0,00		30 000,00	0,00	0,00	30 000,00	30 000,00
61551	Entretien matériel roulant	10 000,00	0,00		31 000,00	0,00	0,00	31 000,00	31 000,00
61558	Entretien autres biens mobiliers	23 500,00	0,00		68 500,00	0,00	0,00	68 500,00	68 500,00
6156	Maintenance	114 260,00	0,00		120 860,00	0,00	0,00	120 860,00	120 860,00
6161	Multirisques	45 000,00	0,00		50 000,00	0,00	0,00	50 000,00	50 000,00
617	Études et recherches	6 000,00	0,00		1 000,00	0,00	0,00	1 000,00	1 000,00
6182	Documentation générale et technique	24 010,00	0,00		21 510,00	0,00	0,00	21 510,00	21 510,00

LE PRADET - Budget principal - BP (projet de budget) - 2023

Chap. / art. (1)	Libellé	Pour mémoire, budget précédent (2)	RAR N-1 I	Vote de l'assemblée sur les AE lors de la séance budgétaire (3)	Propositions nouvelles	Vote de l'assemblée II	Pour information Crédits gérés dans le cadre d'une AE	Pour information Crédits gérés hors AE	TOTAL (RAR N-1 + Vote) III = I + II
6184	Versements à des organismes de formation	24 000,00	0,00		24 000,00	0,00	0,00	24 000,00	24 000,00
6188	Autres frais divers	84 629,00	0,00		88 512,00	0,00	0,00	88 512,00	88 512,00
6225	Indemnités aux comptable et régisseurs	0,00	0,00		0,00	0,00	0,00	0,00	0,00
62268	Autres honoraires, conseils	89 000,00	0,00		20 000,00	0,00	0,00	20 000,00	20 000,00
6227	Frais d'actes et de contentieux	3 000,00	0,00		83 000,00	0,00	0,00	83 000,00	83 000,00
6228	Divers	9 000,00	0,00		9 000,00	0,00	0,00	9 000,00	9 000,00
6231	Annonces et insertions	22 600,00	0,00		22 600,00	0,00	0,00	22 600,00	22 600,00
6232	Fêtes et cérémonies	311 020,00	0,00		228 320,00	0,00	0,00	228 320,00	228 320,00
6236	Catalogues et imprimés	91 700,00	0,00		120 600,00	0,00	0,00	120 600,00	120 600,00
6238	Divers	400,00	0,00		0,00	0,00	0,00	0,00	0,00
6241	Transports de biens	0,00	0,00		0,00	0,00	0,00	0,00	0,00
6251	Voyages, déplacements et missions	6 000,00	0,00		6 000,00	0,00	0,00	6 000,00	6 000,00
6261	Frais d'affranchissement	28 000,00	0,00		26 500,00	0,00	0,00	26 500,00	26 500,00
6262	Frais de télécommunications	45 000,00	0,00		53 000,00	0,00	0,00	53 000,00	53 000,00
627	Services bancaires et assimilés	1 150,00	0,00		1 200,00	0,00	0,00	1 200,00	1 200,00
6281	Concours divers (cotisations)	24 860,00	0,00		16 410,00	0,00	0,00	16 410,00	16 410,00
6282	Frais de gardiennage	60 000,00	0,00		87 000,00	0,00	0,00	87 000,00	87 000,00
6283	Frais de nettoyage des locaux	140 000,00	0,00		155 000,00	0,00	0,00	155 000,00	155 000,00
62872	Remb. frais budgets annexes et régies	95 000,00	0,00		95 000,00	0,00	0,00	95 000,00	95 000,00
6288	Autres services extérieurs	20 700,00	0,00		30 700,00	0,00	0,00	30 700,00	30 700,00
63512	Taxes foncières	72 000,00	0,00		123 000,00	0,00	0,00	123 000,00	123 000,00
6355	Taxes et impôts sur les véhicules	500,00	0,00		1 000,00	0,00	0,00	1 000,00	1 000,00
012	Charges de personnel et frais assimilés (4) (5)	7 600 000,00	0,00		8 100 000,00	0,00		8 100 000,00	8 100 000,00
6217	Personnel affecté par la commune du GFP	100 000,00	0,00		80 000,00	0,00		80 000,00	80 000,00
6218	Autre personnel extérieur	2 000,00	0,00		9 000,00	0,00		9 000,00	9 000,00
6331	Versement mobilité	67 000,00	0,00		75 000,00	0,00		75 000,00	75 000,00
6332	Cotisations versées au F.N.A.L.	20 000,00	0,00		20 000,00	0,00		20 000,00	20 000,00
6336	Cotisations CNFPT et CDGFPT	85 000,00	0,00		85 000,00	0,00		85 000,00	85 000,00
6338	Autres impôts, taxes sur rémunérations	12 000,00	0,00		0,00	0,00	0,00	0,00	0,00
64111	Rémunération principale titulaires	3 370 000,00	0,00		3 657 000,00	0,00		3 657 000,00	3 657 000,00
64112	SFT, indemnité de résidence	160 000,00	0,00		165 000,00	0,00		165 000,00	165 000,00
64114	Personnel tit. - Indemnité inflation	0,00	0,00		0,00	0,00		0,00	0,00
64118	Autres indemnités	900 000,00	0,00		1 050 000,00	0,00		1 050 000,00	1 050 000,00
64131	Rémunérations	880 000,00	0,00		920 000,00	0,00		920 000,00	920 000,00
64134	Personnel non tit. - Indemnité inflation	0,00	0,00		0,00	0,00		0,00	0,00
64138	Primes et autres indemnités	0,00	0,00		0,00	0,00		0,00	0,00

LE PRADET - Budget principal - BP (projet de budget) - 2023

Chap. / art. (1)	Libellé	Pour mémoire, budget précédent (2)	RAR N-1 I	Vote de l'assemblée sur les AE lors de la séance budgétaire (3)	Propositions nouvelles	Vote de l'assemblée II	Pour information Crédits gérés dans le cadre d'une AE	Pour information Crédits gérés hors AE	TOTAL (RAR N-1 + Vote) III = I + II
6451	Cotisations à l'U.R.S.S.A.F.	670 000,00	0,00		700 000,00	0,00		700 000,00	700 000,00
6453	Cotisations aux caisses de retraites	1 100 000,00	0,00		1 100 000,00	0,00		1 100 000,00	1 100 000,00
6454	Cotisations aux A.S.S.E.D.I.C.	30 000,00	0,00		35 000,00	0,00		35 000,00	35 000,00
6455	Cotisations pour assurance du personnel	80 000,00	0,00		80 000,00	0,00		80 000,00	80 000,00
6456	Versement au F.N.C. supplément familial	26 000,00	0,00		26 000,00	0,00		26 000,00	26 000,00
6458	Cotis. aux autres organismes sociaux	0,00	0,00		0,00	0,00		0,00	0,00
6475	Médecine du travail, pharmacie	23 000,00	0,00		23 000,00	0,00		23 000,00	23 000,00
6478	Autres charges sociales diverses	55 000,00	0,00		55 000,00	0,00		55 000,00	55 000,00
6488	Autres	20 000,00	0,00		20 000,00	0,00		20 000,00	20 000,00
014	Atténuations de produits	1 540 000,00	0,00		1 460 000,00	0,00		1 460 000,00	1 460 000,00
739116	Prél. article 55 de la loi SRU	600 000,00	0,00		600 000,00	0,00		600 000,00	600 000,00
739211	Attribution de compensation	940 000,00	0,00		860 000,00	0,00		860 000,00	860 000,00
016	APA	0,00	0,00	0,00	0,00	0,00	0,00	0,00	0,00
017	RSA / Régularisations de RMI	0,00	0,00	0,00	0,00	0,00	0,00	0,00	0,00
65	Autres charges de gestion courante (sauf le 6586) (4)	1 124 200,00	0,00	0,00	1 308 200,00	0,00	0,00	1 308 200,00	1 308 200,00
65311	Indemnités de fonction	163 000,00	0,00		163 000,00	0,00	0,00	163 000,00	163 000,00
65312	Frais de mission et de déplacement	500,00	0,00		500,00	0,00	0,00	500,00	500,00
65313	Cotisations de retraite	16 000,00	0,00		16 000,00	0,00	0,00	16 000,00	16 000,00
65314	Cotis. sécurité sociale - part patronale	13 800,00	0,00		13 800,00	0,00	0,00	13 800,00	13 800,00
65315	Formation	3 500,00	0,00		3 500,00	0,00	0,00	3 500,00	3 500,00
65316	Frais de représentation du maire	500,00	0,00		500,00	0,00	0,00	500,00	500,00
653172	Cotis.fonds financ.allocation fin mandat	1 000,00	0,00		1 000,00	0,00	0,00	1 000,00	1 000,00
6541	Créances admises en non-valeur	15 000,00	0,00		15 000,00	0,00	0,00	15 000,00	15 000,00
6542	Créances éteintes	3 000,00	0,00		3 000,00	0,00	0,00	3 000,00	3 000,00
65561	Contrib fonds compens. ch. territoriales	124 000,00	0,00		161 000,00	0,00	0,00	161 000,00	161 000,00
6558	Autres contributions obligatoires	74 000,00	0,00		79 000,00	0,00	0,00	79 000,00	79 000,00
657362	Subv. fonct. CCAS	345 000,00	0,00		405 000,00	0,00	0,00	405 000,00	405 000,00
65748	Subv.fonct.autres personnes droit privé	293 900,00	0,00		354 500,00	0,00	0,00	354 500,00	354 500,00
65811	Droits d'utilisat° - informatique nuage	20 000,00	0,00		40 000,00	0,00	0,00	40 000,00	40 000,00
65888	Autres	51 000,00	0,00		52 400,00	0,00	0,00	52 400,00	52 400,00
6586	Frais fonctionnement des groupes d'élus	0,00	0,00		0,00	0,00		0,00	0,00
Total des dépenses de gestion des services		13 510 589,00	0,00	0,00	14 341 436,00	0,00	0,00	14 341 436,00	14 341 436,00
66	Charges financières	224 900,99	0,00		620 000,00	0,00		620 000,00	620 000,00

LE PRADET - Budget principal - BP (projet de budget) - 2023

Chap. / art. (1)	Libellé	Pour mémoire, budget précédent (2)	RAR N-1 I	Vote de l'assemblée sur les AE lors de la séance budgétaire (3)	Propositions nouvelles	Vote de l'assemblée II	Pour information Crédits gérés dans le cadre d'une AE	Pour information Crédits gérés hors AE	TOTAL (RAR N-1 + Vote) III = I + II
66111	Intérêts réglés à l'échéance	224 900,99	0,00		222 727,28	0,00		222 727,28	222 727,28
66112	Intérêts - Rattachement des ICNE	0,00	0,00		-2 727,28	0,00		-2 727,28	-2 727,28
6681	Indemnités rbt anticipé emprunt à risque	0,00	0,00		400 000,00	0,00		400 000,00	400 000,00
6688	Autres	0,00	0,00		0,00	0,00		0,00	0,00
67	Charges spécifiques (4)	14 000,00	0,00		14 000,00	0,00		14 000,00	14 000,00
673	Titres annulés (sur exercices antérieurs	14 000,00	0,00		14 000,00	0,00		14 000,00	14 000,00
68	Dotations aux provisions, dépréciations (semi-budgétaires) (4)	0,00			455 000,00	0,00		455 000,00	455 000,00
6815	Dot. prov. pour risques fonct. courant	0,00			300 000,00	0,00		300 000,00	300 000,00
6817	Dot. prov. dépréc. actifs circulants	0,00			155 000,00	0,00		155 000,00	155 000,00
022	Dépenses imprévues (dans le cadre d'une AE)			0,00					
Total des charges financières et spécifiques		238 900,99	0,00	0,00	1 089 000,00	0,00		1 089 000,00	1 089 000,00
Total des dépenses réelles		13 749 489,99	0,00	0,00	15 430 436,00	0,00	0,00	15 430 436,00	15 430 436,00
023	Virement à la section d'investissement	1 927 648,09			1 493 601,13	0,00		1 493 601,13	1 493 601,13
042	Opérations ordre transf. entre sections (6) (7) (8)	1 685 000,00			1 700 000,00	0,00		1 700 000,00	1 700 000,00
6761	Différences sur réalisations (positives)	0,00			0,00	0,00		0,00	0,00
6811	Dot. amort. immos incorporelles	1 685 000,00			1 700 000,00	0,00		1 700 000,00	1 700 000,00
043	Opérations ordre intérieur de la section (7) (9)	0,00			0,00	0,00		0,00	0,00
Total des dépenses d'ordre		3 612 648,09			3 193 601,13	0,00		3 193 601,13	3 193 601,13

Détail du calcul des ICNE au compte 66112 (10)

Montant des ICNE de l'exercice	48 477,99
Montant des ICNE de l'exercice N-1	51 205,27
= Différence ICNE N – ICNE N-1	-2 727,28

(1) Détailler les articles utilisés conformément au plan de comptes.

(2) Voir état I-B pour le contenu du budget précédent.

(3) Il s'agit des AE nouvelles qui sont votées lors de la séance d'adoption du budget. Cela concerne les AE relatives à de nouveaux engagements pluriannuels mais également les AE modifiant un stock d'AE existant.

(4) Hors dépenses imputées aux chapitres 016 et 017.

(5) Les dépenses de frais de personnel sont exclues des autorisations d'engagement.

(6) Les comptes 68 peuvent figurer dans le détail du chapitre si la collectivité a opté pour le régime des provisions budgétaires, conformément aux dispositions législatives et réglementaires applicables.

LE PRADET - Budget principal - BP (projet de budget) - 2023

(7) Cf. définitions des chapitres des opérations d'ordre (DF 042 = RI 040) (DF 043 = RF 043).

(8) Aucune prévision budgétaire ne doit figurer aux articles 675 et 676 (cf. chapitre 024 « produit des cessions d'immobilisations »).

(9) Chapitre destiné à retracer les opérations particulières telles que les opérations de stocks ou liées à la tenue d'un inventaire permanent.

(10) Si le montant des ICNE de l'exercice est inférieur au montant de l'exercice N-1, le montant du compte 66112 sera négatif.

III – VOTE DU BUDGET	III
SECTION DE FONCTIONNEMENT – RECETTES – DETAIL PAR ARTICLE	B2

Chap / art. (1)	Libellé	Pour mémoire, budget précédent (2)	RAR N-1 I	Propositions nouvelles	Vote de l'assemblée II	Total (RAR N-1 + Vote) III = I + II
TOTAL		14 883 770,00	0,00	16 004 846,00	0,00	16 004 846,00
013	Atténuations de charges (3)	11 000,00	0,00	21 000,00	0,00	21 000,00
6419	Remboursements rémunérations personnel	10 000,00	0,00	20 000,00	0,00	20 000,00
6459	Remb.charges sécu.sociale et prévoyance	1 000,00	0,00	1 000,00	0,00	1 000,00
6479	Rembourst sur autres charges sociales	0,00	0,00	0,00	0,00	0,00
016	APA	0,00	0,00	0,00	0,00	0,00
017	RSA / Régularisations de RMI	0,00	0,00	0,00	0,00	0,00
70	Prod. services, domaine, ventes diverses	1 077 855,00	0,00	1 151 500,00	0,00	1 151 500,00
70311	Concessions cimetières (produit net)	8 000,00	0,00	14 000,00	0,00	14 000,00
70312	Redevances funéraires	0,00	0,00	0,00	0,00	0,00
70323	Red. occupation dom. public	64 955,00	0,00	72 600,00	0,00	72 600,00
70328	Autres droits stationnement et location	29 000,00	0,00	29 000,00	0,00	29 000,00
7062	Redevances services à caractère culturel	16 000,00	0,00	16 000,00	0,00	16 000,00
70631	Redevances services à caractère sportif	18 000,00	0,00	17 000,00	0,00	17 000,00
70632	Redevances services à caractère loisir	217 000,00	0,00	248 100,00	0,00	248 100,00
7066	Redevances services à caractère social	450 000,00	0,00	495 000,00	0,00	495 000,00
7067	Redev. services périscolaires et enseign	55 000,00	0,00	50 000,00	0,00	50 000,00
70688	Autres prestations de services	45 100,00	0,00	0,00	0,00	0,00
706888	Autres	0,00	0,00	25 000,00	0,00	25 000,00
70841	Mise à dispo personnel BA,régie	65 000,00	0,00	75 000,00	0,00	75 000,00
70846	Mise à dispo personnel GFP de rattach.	100 000,00	0,00	100 000,00	0,00	100 000,00
70873	Remb. frais par les C.C.A.S.	0,00	0,00	0,00	0,00	0,00
70876	Remb. frais par le GFP de rattachement	0,00	0,00	0,00	0,00	0,00
70878	Remb. frais par des tiers	9 800,00	0,00	9 800,00	0,00	9 800,00
73	Impôts et taxes (sauf 731)	248 980,00	0,00	226 176,00	0,00	226 176,00
73212	Dotation de solidarité communautaire	98 980,00	0,00	76 176,00	0,00	76 176,00
732221	Fonds péréquation ress. com. et intercom	150 000,00	0,00	150 000,00	0,00	150 000,00
731	Fiscalité locale	11 470 600,00	0,00	12 557 000,00	0,00	12 557 000,00
73111	Impôts directs locaux	10 300 000,00	0,00	11 500 000,00	0,00	11 500 000,00
73123	Taxe com add droit mut ou pub foncière	900 000,00	0,00	800 000,00	0,00	800 000,00
73141	Taxe sur la conso. finale d'électricité	200 000,00	0,00	200 000,00	0,00	200 000,00
73154	Droits de place	54 600,00	0,00	41 000,00	0,00	41 000,00
73174	Taxe locale sur la publicité extérieure	16 000,00	0,00	16 000,00	0,00	16 000,00
73176	Taxes funéraires	0,00	0,00	0,00	0,00	0,00
7318	Autres	0,00	0,00	0,00	0,00	0,00
74	Dotations et participations (3)	1 762 735,00	0,00	1 781 070,00	0,00	1 781 070,00
74111	Dotation forfaitaire des communes	890 000,00	0,00	885 000,00	0,00	885 000,00

LE PRADET - Budget principal - BP (projet de budget) - 2023

Chap / art. (1)	Libellé	Pour mémoire, budget précédent (2)	RAR N-1 I	Propositions nouvelles	Vote de l'assemblée II	Total (RAR N-1 + Vote) III = I + II
741127	DNP des communes	170 000,00	0,00	170 000,00	0,00	170 000,00
744	FCTVA	1 000,00	0,00	20 000,00	0,00	20 000,00
74712	Emplois d'avenir	0,00	0,00	500,00	0,00	500,00
74718	Autres participations Etat	500,00	0,00	0,00	0,00	0,00
7472	Participation régions	7 800,00	0,00	15 570,00	0,00	15 570,00
7473	Participation départements	10 000,00	0,00	0,00	0,00	0,00
7478222	Participation Caisses alloc. familiales	0,00	0,00	658 000,00	0,00	658 000,00
74788	Autres	657 435,00	0,00	0,00	0,00	0,00
7482	Compens. perte taxe add. droits enreg.	1 000,00	0,00	0,00	0,00	0,00
74833	Etat-Compens.exonération taxes foncières	25 000,00	0,00	30 000,00	0,00	30 000,00
748381	Compens.relèv. seuil pers.vers.mobilité	0,00	0,00	0,00	0,00	0,00
7484	Dotations de recensement	0,00	0,00	2 000,00	0,00	2 000,00
75	Autres produits de gestion courante (3)	176 100,00	0,00	169 100,00	0,00	169 100,00
752	Revenus des immeubles	176 000,00	0,00	169 000,00	0,00	169 000,00
755	Dédits et pénalités perçus	0,00	0,00	0,00	0,00	0,00
75888	Autres	100,00	0,00	100,00	0,00	100,00
Total des recettes de gestion des services		14 747 270,00	0,00	15 905 846,00	0,00	15 905 846,00
76	Produits financiers	0,00	0,00	0,00	0,00	0,00
7688	Autres	0,00	0,00	0,00	0,00	0,00
77	Produits spécifiques (3)	0,00	0,00	0,00	0,00	0,00
775	Produits des cessions d'immobilisations	0,00	0,00	0,00	0,00	0,00
78	Reprises amort., dépréciations, prov. (semi-budgétaires) (3)	0,00		0,00	0,00	0,00
7817	Rep. prov. dépréc. actifs circulants	0,00		0,00	0,00	0,00
Total des recettes réelles		14 747 270,00	0,00	15 905 846,00	0,00	15 905 846,00
042	Opérations ordre transf. entre sections (4) (5) (6)	136 500,00		99 000,00	0,00	99 000,00
722	Immobilisations corporelles	120 000,00		80 000,00	0,00	80 000,00
777	Rec... subv inv transférées cpte résultat	16 500,00		19 000,00	0,00	19 000,00
043	Opérations ordre intérieur de la section (4) (7)	0,00		0,00	0,00	0,00
Total des recettes d'ordre		136 500,00		99 000,00	0,00	99 000,00

Détail du calcul de la taxe départementale de publicité foncière pour les collectivités dites « surfiscalisées » (compte 73121) (8)

Montant brut	0,00
Compensation	0,00
Montant net	0,00

Détail du calcul des ICNE au compte 7622 (9)

Montant des ICNE de l'exercice	0,00
Montant des ICNE de l'exercice N-1	0,00

LE PRADET - Budget principal - BP (projet de budget) - 2023

= Différence ICNE N – ICNE N-1

0,00

- (1) Détailler les articles utilisés conformément au plan de comptes.
- (2) Voir état I-B pour le contenu du budget précédent.
- (3) Hors recettes imputées aux chapitres 016 et 017.
- (4) Cf. définitions du chapitre des opérations d'ordre (*RF 042 = DI 040*) (*RF 043 = DF 043*).
- (5) Aucune prévision budgétaire ne doit figurer aux articles 775 et 776 (cf. chapitre 024 « produit des cessions d'immobilisations »).
- (6) Les comptes 78 peuvent figurer dans le détail du chapitre si la collectivité a opté pour le régime des provisions budgétaires, conformément aux dispositions législatives et réglementaires applicables.
- (7) Ce chapitre est destiné à retracer les opérations particulières telles que les opérations de stocks ou liées à la tenue d'un inventaire permanent simplifié.
- (8) Destiné à retracer le prélèvement de la part non départementale de la taxe.
- (9) Si le montant des ICNE de l'exercice est inférieur au montant de l'exercice N-1, le montant du compte 7622 sera négatif.

IV – ANNEXES	IV
A – PRESENTATION CROISEE – SECTION D'INVESTISSEMENT – VUE D'ENSEMBLE	A1

Chapitre nature	Libellé	01 Opérations non ventilables	0 Services généraux (hors 01 et Gestion des fonds européens)	0-5 Gestion des fonds européens	1 Sécurité	2 Enseign., formation prof., apprentissage	3 Cult., vie soc., jeun., sports, loisirs	4 Santé et action sociale (hors RSA)	4-4 RSA
DEPENSES		4 008 574,00	1 778 000,00	0,00	4 000,00	3 992 500,00	1 187 987,00	785 000,00	0,00
10	Dotations, fonds divers et réserves	0,00	0,00	0,00	0,00	0,00	0,00	0,00	0,00
13	Subventions d'investissement	0,00	0,00	0,00	0,00	0,00	0,00	0,00	0,00
16	Emprunts et dettes assimilées	3 558 574,00	0,00	0,00	0,00	0,00	0,00	0,00	0,00
18	Cpte de liaison : affectation (BA,régie)	0,00	0,00	0,00	0,00	0,00	0,00	0,00	0,00
20	Immobilisations incorporelles (sauf 204)	0,00	205 000,00	0,00	0,00	20 000,00	40 000,00	30 000,00	0,00
204	Subventions d'équipement versées	450 000,00	50 000,00	0,00	0,00	0,00	0,00	0,00	0,00
21	Immobilisations corporelles	0,00	1 453 000,00	0,00	4 000,00	472 500,00	1 147 987,00	755 000,00	0,00
22	Immobilisations reçues en affectation	0,00	0,00	0,00	0,00	0,00	0,00	0,00	0,00
23	Immobilisations en cours (sauf 2324)	0,00	70 000,00	0,00	0,00	3 500 000,00	0,00	0,00	0,00
26	Participations et créances rattachées	0,00	0,00	0,00	0,00	0,00	0,00	0,00	0,00
27	Autres immobilisations financières	0,00	0,00	0,00	0,00	0,00	0,00	0,00	0,00
45	Opérations pour compte de tiers	0,00	0,00	0,00	0,00	0,00	0,00	0,00	0,00
RECETTES		7 793 121,84	0,00	0,00	0,00	0,00	0,00	0,00	0,00
024	Produits des cessions d'immobilisations	1 303 000,00	0,00	0,00	0,00	0,00	0,00	0,00	0,00
10	Dotations, fonds divers et réserves	1 750 000,00	0,00	0,00	0,00	0,00	0,00	0,00	0,00
13	Subventions d'investissement	4 000,00	0,00	0,00	0,00	0,00	0,00	0,00	0,00
16	Emprunts et dettes assimilées	4 736 121,84	0,00	0,00	0,00	0,00	0,00	0,00	0,00
18	Cpte de liaison : affectation (BA,régie)	0,00	0,00	0,00	0,00	0,00	0,00	0,00	0,00
20	Immobilisations incorporelles (sauf 204)	0,00	0,00	0,00	0,00	0,00	0,00	0,00	0,00
204	Subventions d'équipement versées	0,00	0,00	0,00	0,00	0,00	0,00	0,00	0,00
21	Immobilisations corporelles	0,00	0,00	0,00	0,00	0,00	0,00	0,00	0,00
22	Immobilisations reçues en affectation	0,00	0,00	0,00	0,00	0,00	0,00	0,00	0,00
23	Immobilisations en cours (sauf 2324)	0,00	0,00	0,00	0,00	0,00	0,00	0,00	0,00
26	Participations et créances rattachées	0,00	0,00	0,00	0,00	0,00	0,00	0,00	0,00
27	Autres immobilisations financières	0,00	0,00	0,00	0,00	0,00	0,00	0,00	0,00
45	Opérations pour compte de tiers	0,00	0,00	0,00	0,00	0,00	0,00	0,00	0,00

IV – ANNEXES	IV
A – PRESENTATION CROISEE – SECTION D'INVESTISSEMENT – VUE D'ENSEMBLE (suite)	A1

Chapitre nature	Libellé	5 Aménagement des territoires et habitat	6 Action économique	7 Environnement	8 Transports	9 Fonction en réserve	TOTAL
DEPENSES		846 000,00	0,00	620 000,00	0,00		13 222 061,00
10	Dotations, fonds divers et réserves	0,00	0,00	0,00	0,00		0,00
13	Subventions d'investissement	0,00	0,00	0,00	0,00		0,00
16	Emprunts et dettes assimilées	0,00	0,00	0,00	0,00		3 558 574,00
18	Cpte de liaison : affectation (BA,régie)	0,00	0,00	0,00	0,00		0,00
20	Immobilisations incorporelles (sauf 204)	0,00	0,00	0,00	0,00		295 000,00
204	Subventions d'équipement versées	800 000,00	0,00	0,00	0,00		1 300 000,00
21	Immobilisations corporelles	46 000,00	0,00	620 000,00	0,00		4 498 487,00
22	Immobilisations reçues en affectation	0,00	0,00	0,00	0,00		0,00
23	Immobilisations en cours (sauf 2324)	0,00	0,00	0,00	0,00		3 570 000,00
26	Participations et créances rattachées	0,00	0,00	0,00	0,00		0,00
27	Autres immobilisations financières	0,00	0,00	0,00	0,00		0,00
45	Opérations pour compte de tiers	0,00	0,00	0,00	0,00		0,00
RECETTES		0,00	0,00	0,00	0,00		7 793 121,84
024	Produits des cessions d'immobilisations	0,00	0,00	0,00	0,00		1 303 000,00
10	Dotations, fonds divers et réserves	0,00	0,00	0,00	0,00		1 750 000,00
13	Subventions d'investissement	0,00	0,00	0,00	0,00		4 000,00
16	Emprunts et dettes assimilées	0,00	0,00	0,00	0,00		4 736 121,84
18	Cpte de liaison : affectation (BA,régie)	0,00	0,00	0,00	0,00		0,00
20	Immobilisations incorporelles (sauf 204)	0,00	0,00	0,00	0,00		0,00
204	Subventions d'équipement versées	0,00	0,00	0,00	0,00		0,00
21	Immobilisations corporelles	0,00	0,00	0,00	0,00		0,00
22	Immobilisations reçues en affectation	0,00	0,00	0,00	0,00		0,00
23	Immobilisations en cours (sauf 2324)	0,00	0,00	0,00	0,00		0,00
26	Participations et créances rattachées	0,00	0,00	0,00	0,00		0,00
27	Autres immobilisations financières	0,00	0,00	0,00	0,00		0,00

LE PRADET - Budget principal - BP (projet de budget) - 2023

Chapitre nature	Libellé	5 Aménagement des territoires et habitat	6 Action économique	7 Environnement	8 Transports	9 Fonction en réserve	TOTAL
45	Opérations pour compte de tiers	0,00	0,00	0,00	0,00		0,00

IV – ANNEXES	IV
A – PRESENTATION CROISEE – SECTION D'INVESTISSEMENT – PRESENTATION DETAILLEE	A1.01

01 – OPERATIONS NON VENTILABLES

Article / compte nature (1)	Libellé	01 Opérations non ventilables
DEPENSES		4 008 574,00
164	Emprunts auprès des états financiers	1 157 574,00
165	Dépôts et cautionnements reçus	1 000,00
166	Refinancement de dette	2 400 000,00
204	Subventions d'équipement versées	450 000,00
RECETTES		7 793 121,84
024	Produits des cessions d'immobilisations	1 303 000,00
102	Dotations et fonds d'investissement	250 000,00
106	Réserves	1 500 000,00
131	Subv inv rattachées aux actifs amort	4 000,00
164	Emprunts auprès des états financiers	4 478 547,84
166	Refinancement de dette	257 574,00

(1) Détailler les comptes à trois chiffres.

IV – ANNEXES	IV
A – PRESENTATION CROISEE – SECTION D'INVESTISSEMENT – PRESENTATION DETAILLEE	A1.900

FONCTION 0 – Services généraux

Article / compte nature (1)	Libellé	02 Administration générale							
		020 Admin. générale de la collectivité	021 Personnel non ventilé	022 Information, communication, publicité	023 Fêtes et cérémonies	024 Aide aux associations	025 Cimetières et pompes funèbres	026 Administration générale de l'Etat	028 Autres moyens généraux
DEPENSES		1 607 000,00	0,00	0,00	98 000,00	65 000,00	0,00	8 000,00	0,00
203	Frais d'études, recherche, développement	105 000,00	0,00	0,00	0,00	0,00	0,00	0,00	0,00
204	Subventions d'équipement versées	0,00	0,00	0,00	0,00	50 000,00	0,00	0,00	0,00
205	Licences, procédés, droits similaires	92 000,00	0,00	0,00	0,00	0,00	0,00	8 000,00	0,00
211	Terrains	660 000,00	0,00	0,00	0,00	0,00	0,00	0,00	0,00
212	Agencements et aménagements de terrains	10 000,00	0,00	0,00	0,00	0,00	0,00	0,00	0,00
213	Constructions	480 000,00	0,00	0,00	0,00	15 000,00	0,00	0,00	0,00
215	Installat ^o , matériel, outillage techniq.	20 000,00	0,00	0,00	0,00	0,00	0,00	0,00	0,00
216	Biens historiques et culturels	10 000,00	0,00	0,00	0,00	0,00	0,00	0,00	0,00
218	Autres immobilisations corporelles	160 000,00	0,00	0,00	98 000,00	0,00	0,00	0,00	0,00
238	Avances commandés immo corporelles	70 000,00	0,00	0,00	0,00	0,00	0,00	0,00	0,00
RECETTES		0,00	0,00	0,00	0,00	0,00	0,00	0,00	0,00

(1) Détailler les comptes à trois chiffres.

IV – ANNEXES	IV
A – PRESENTATION CROISEE – SECTION D'INVESTISSEMENT – PRESENTATION DETAILLEE	A1.900

FONCTION 0 – Services généraux (suite 1)

Article / compte nature (1)	Libellé	03 Conseils						
		031 Assemblée délibérante	032 Conseil éco.,social région./Conseil dév.	033 Conseil cult., éduc., env.	034 Conseil éco.,soc.,environ.,culture,éduc.		035 Conseil de territoire	038 Autres instances
					0341 Section éco., sociale et environnem.	0342 Section culture, éducation et sports		
DEPENSES		0,00	0,00	0,00	0,00	0,00	0,00	0,00
203	Frais d'études, recherche, développement	0,00	0,00	0,00	0,00	0,00	0,00	0,00
204	Subventions d'équipement versées	0,00	0,00	0,00	0,00	0,00	0,00	0,00
205	Licences, procédés, droits similaires	0,00	0,00	0,00	0,00	0,00	0,00	0,00
211	Terrains	0,00	0,00	0,00	0,00	0,00	0,00	0,00
212	Agencements et aménagements de terrains	0,00	0,00	0,00	0,00	0,00	0,00	0,00
213	Constructions	0,00	0,00	0,00	0,00	0,00	0,00	0,00
215	Installat°, matériel, outillage techniq.	0,00	0,00	0,00	0,00	0,00	0,00	0,00
216	Biens historiques et culturels	0,00	0,00	0,00	0,00	0,00	0,00	0,00
218	Autres immobilisations corporelles	0,00	0,00	0,00	0,00	0,00	0,00	0,00
238	Avances commandes immo corporelles	0,00	0,00	0,00	0,00	0,00	0,00	0,00
RECETTES		0,00	0,00	0,00	0,00	0,00	0,00	0,00

(1) Détailler les comptes à trois chiffres.

IV – ANNEXES	IV
A – PRESENTATION CROISEE – SECTION D'INVESTISSEMENT – PRESENTATION DETAILLEE	A1.900

FONCTION 0 – Services généraux (suite 2)

Article / compte nature (1)	Libellé	04 Coop.décent.,act° interrég.eur.intern.					TOTAL DU CHAPITRE
		041 Action relevant de la subvention globale	042 Actions interrégionales	043 Actions européennes	044 Aide publique au développement	048 Autres actions	
DEPENSES		0,00	0,00	0,00	0,00	0,00	1 778 000,00
203	Frais d'études, recherche, développement	0,00	0,00	0,00	0,00	0,00	105 000,00
204	Subventions d'équipement versées	0,00	0,00	0,00	0,00	0,00	50 000,00
205	Licences, procédés, droits similaires	0,00	0,00	0,00	0,00	0,00	100 000,00
211	Terrains	0,00	0,00	0,00	0,00	0,00	660 000,00
212	Agencements et aménagements de terrains	0,00	0,00	0,00	0,00	0,00	10 000,00
213	Constructions	0,00	0,00	0,00	0,00	0,00	495 000,00
215	Installat°, matériel, outillage techniq.	0,00	0,00	0,00	0,00	0,00	20 000,00
216	Biens historiques et culturels	0,00	0,00	0,00	0,00	0,00	10 000,00
218	Autres immobilisations corporelles	0,00	0,00	0,00	0,00	0,00	258 000,00
238	Avances commandes immo corporelles	0,00	0,00	0,00	0,00	0,00	70 000,00
RÉCETTES		0,00	0,00	0,00	0,00	0,00	0,00

(1) Détailler les comptes à trois chiffres.

IV – ANNEXES	IV
A – PRESENTATION CROISEE – SECTION D'INVESTISSEMENT – PRESENTATION DETAILLEE	A1.901

FONCTION 1 – Sécurité

Article / compte nature (1)	Libellé	10 Services communs	11 Police, sécurité, justice	12 Incendie et secours	13 Hygiène et salubrité publique	18 Autres interv. protect. personnes, biens	TOTAL DU CHAPITRE
DEPENSES		0,00	4 000,00	0,00	0,00	0,00	4 000,00
215	Installat°, matériel, outillage techniq.	0,00	2 000,00	0,00	0,00	0,00	2 000,00
218	Autres immobilisations corporelles	0,00	2 000,00	0,00	0,00	0,00	2 000,00
RECETTES		0,00	0,00	0,00	0,00	0,00	0,00

(1) Détailler les comptes à trois chiffres.

IV – ANNEXES	IV
A – PRESENTATION CROISEE – SECTION D'INVESTISSEMENT – PRESENTATION DETAILLEE	A1.902

FONCTION 2 – Enseignement, formation professionnelle et apprentissage

Article / compte nature (1)	Libellé	20 Services communs	21 Enseignement du premier degré			22 Enseignement du second degré		
			211	212	213	221	222	223
			Ecoles maternelles	Ecoles primaires	Classes regroupées	Collèges	Lycées publics	Lycées privés
DEPENSES		0,00	0,00	11 500,00	3 981 000,00	0,00	0,00	0,00
203	Frais d'études, recherche, développement	0,00	0,00	0,00	20 000,00	0,00	0,00	0,00
213	Constructions	0,00	0,00	0,00	455 000,00	0,00	0,00	0,00
218	Autres immobilisations corporelles	0,00	0,00	11 500,00	6 000,00	0,00	0,00	0,00
238	Avances commandes immo corporelles	0,00	0,00	0,00	3 500 000,00	0,00	0,00	0,00
RECETTES		0,00	0,00	0,00	0,00	0,00	0,00	0,00

(1) Détailler les comptes à trois chiffres.

IV – ANNEXES	IV
A – PRESENTATION CROISEE – SECTION D'INVESTISSEMENT – PRESENTATION DETAILLEE	A1.902

FONCTION 2 – Enseignement, formation professionnelle et apprentissage (suite 1)

Article / compte nature (1)	Libellé	23 Enseignement supérieur	24 Cités scolaires	25 Formation professionnelle						26 Apprentissage	27 Formation sanitaire et sociale
				251 Insertion sociale et professionnelle	252 Formation professionnalisante personnes	253 Formation certifiante des personnes	254 Formation des actifs occupés	255 Rémunération des stagiaires	256 Autres		
DEPENSES		0,00	0,00	0,00	0,00	0,00	0,00	0,00	0,00	0,00	0,00
203	Frais d'études, recherche, développement	0,00	0,00	0,00	0,00	0,00	0,00	0,00	0,00	0,00	0,00
213	Constructions	0,00	0,00	0,00	0,00	0,00	0,00	0,00	0,00	0,00	0,00
218	Autres immobilisations corporelles	0,00	0,00	0,00	0,00	0,00	0,00	0,00	0,00	0,00	0,00
238	Avances commandes immo corporelles	0,00	0,00	0,00	0,00	0,00	0,00	0,00	0,00	0,00	0,00
RECETTES		0,00	0,00	0,00	0,00	0,00	0,00	0,00	0,00	0,00	0,00

(1) Détailler les comptes à trois chiffres.

IV – ANNEXES	IV
A – PRESENTATION CROISEE – SECTION D'INVESTISSEMENT – PRESENTATION DETAILLEE	A1.902

FONCTION 2 – Enseignement, formation professionnelle et apprentissage (suite 2)

Article / compte nature (1)	Libellé	28 Autres services périscolaires et annexes					29 Sécurité	TOTAL DU CHAPITRE
		281 Hébergement et restauration scolaires	282 Sport scolaire	283 Médecine scolaire	284 Classes de découverte	288 Autre service annexe de l'enseignement		
DEPENSES		0,00	0,00	0,00	0,00	0,00	0,00	3 992 500,00
203	Frais d'études, recherche, développement	0,00	0,00	0,00	0,00	0,00	0,00	20 000,00
213	Constructions	0,00	0,00	0,00	0,00	0,00	0,00	455 000,00
218	Autres immobilisations corporelles	0,00	0,00	0,00	0,00	0,00	0,00	17 500,00
238	Avances commandes immo corporelles	0,00	0,00	0,00	0,00	0,00	0,00	3 500 000,00
RECETTES		0,00	0,00	0,00	0,00	0,00	0,00	0,00

(1) Détailler les comptes à trois chiffres.

IV – ANNEXES	IV
A – PRESENTATION CROISEE – SECTION D’INVESTISSEMENT – PRESENTATION DETAILLEE	A1.903

FONCTION 3 – Culture, vie sociale, jeunesse, sports et loisirs

Article / compte nature (1)	Libellé	30 Services communs	31 Culture							
			311 Activités artist.,actions et manif.cult.	312 Patrimoine	313 Bibliothèques, médiathèques	314 Musées	315 Services d'archives	316 Théâtres et spectacles vivants	317 Cinémas et autres salles de spectacles	318 Archéologie préventive
DEPENSES		0,00	0,00	5 000,00	65 000,00	0,00	0,00	0,00	265 387,00	0,00
203	Frais d'études, recherche, développement	0,00	0,00	0,00	0,00	0,00	0,00	0,00	0,00	0,00
213	Constructions	0,00	0,00	5 000,00	48 000,00	0,00	0,00	0,00	142 000,00	0,00
215	Installat°, matériel, outillage techniq.	0,00	0,00	0,00	0,00	0,00	0,00	0,00	118 387,00	0,00
218	Autres immobilisations corporelles	0,00	0,00	0,00	17 000,00	0,00	0,00	0,00	5 000,00	0,00
RECETTES		0,00	0,00	0,00	0,00	0,00	0,00	0,00	0,00	0,00

(1) Détailler les comptes à trois chiffres.

IV – ANNEXES	IV
A – PRESENTATION CROISEE – SECTION D'INVESTISSEMENT – PRESENTATION DETAILLEE	A1.903

FONCTION 3 – Culture, vie sociale, jeunesse, sports et loisirs (suite 1)

Article / compte nature (1)	Libellé	32 Sports (autres que scolaires)					
		321 Salles de sport, gymnases	322 Stades	323 Piscines	324 Centres de formation sportifs	325 Autres équipements sportifs ou loisirs	326 Manifestations sportives
DEPENSES		35 000,00	705 000,00	0,00	0,00	110 000,00	0,00
203	Frais d'études, recherche, développement	30 000,00	0,00	0,00	0,00	10 000,00	0,00
213	Constructions	0,00	705 000,00	0,00	0,00	100 000,00	0,00
215	Installat ^o , matériel, outillage techniq.	0,00	0,00	0,00	0,00	0,00	0,00
218	Autres immobilisations corporelles	5 000,00	0,00	0,00	0,00	0,00	0,00
RECETTES		0,00	0,00	0,00	0,00	0,00	0,00

(1) Détailler les comptes à trois chiffres.

IV – ANNEXES	IV
A – PRESENTATION CROISEE – SECTION D'INVESTISSEMENT – PRESENTATION DETAILLEE	A1.903

FONCTION 3 – Culture, vie sociale, jeunesse, sports et loisirs (suite 2)

Article / compte nature (1)	Libellé	33 Action culturelle			34 Vie sociale et citoyenne		39 Sécurité	TOTAL DU CHAPITRE
		331 Centres de loisirs	332 Colonies de vacances	338 Autres activités pour les jeunes	341 Egalité entre les femmes et les hommes	348 Autres		
DEPENSES		1 500,00	0,00	1 100,00	0,00	0,00	0,00	1 187 987,00
203	Frais d'études, recherche, développement	0,00	0,00	0,00	0,00	0,00	0,00	40 000,00
213	Constructions	0,00	0,00	0,00	0,00	0,00	0,00	1 000 000,00
215	Installat ^o , matériel, outillage techniq.	0,00	0,00	0,00	0,00	0,00	0,00	118 387,00
218	Autres immobilisations corporelles	1 500,00	0,00	1 100,00	0,00	0,00	0,00	29 600,00
RECETTES		0,00	0,00	0,00	0,00	0,00	0,00	0,00

(1) Détailler les comptes à trois chiffres.

IV – ANNEXES	IV
A – PRESENTATION CROISEE – SECTION D'INVESTISSEMENT – PRESENTATION DETAILLEE	A1.904

FONCTION 4 – Santé et action sociale (hors RSA)

Article / compte nature (1)	Libellé	41 Santé					
		410 Services communs	411 PMI et planification familiale	412 Prévention et éducation pour la santé	413 Sécurité alimentaire	414 Dispensaires et autres éta sanitaires	418 Autres actions
DEPENSES		0,00	0,00	0,00	0,00	0,00	0,00
203	Frais d'études, recherche, développement	0,00	0,00	0,00	0,00	0,00	0,00
213	Constructions	0,00	0,00	0,00	0,00	0,00	0,00
218	Autres immobilisations corporelles	0,00	0,00	0,00	0,00	0,00	0,00
RECETTES		0,00	0,00	0,00	0,00	0,00	0,00

(1) Détailler les comptes à trois chiffres.

IV – ANNEXES	IV
A – PRESENTATION CROISEE – SECTION D'INVESTISSEMENT – PRESENTATION DETAILLEE	A1.904

FONCTION 4 – Santé et action sociale (hors RSA) (suite 1)

Article / compte nature (1)	Libellé	42 Action sociale							
		420 Services communs	421 Famille et enfance				422 Petite enfance		
			4211 Actions en faveur de la maternité	4212 Aides à la famille	4213 Aides sociales à l'enfance	4214 Adolescence	4221 Crèches et garderies	4222 Multi accueil	4228 Autres actions pour la petite enfance
DEPENSES		190 000,00	0,00	0,00	0,00	0,00	65 000,00	0,00	0,00
203	Frais d'études, recherche, développement	0,00	0,00	0,00	0,00	0,00	0,00	0,00	0,00
213	Constructions	190 000,00	0,00	0,00	0,00	0,00	60 000,00	0,00	0,00
218	Autres immobilisations corporelles	0,00	0,00	0,00	0,00	0,00	5 000,00	0,00	0,00
RECETTES		0,00	0,00	0,00	0,00	0,00	0,00	0,00	0,00

(1) Détailler les comptes à trois chiffres.

IV – ANNEXES	IV
A – PRESENTATION CROISEE – SECTION D'INVESTISSEMENT – PRESENTATION DETAILLEE	A1.904

FONCTION 4 – Santé et action sociale (hors RSA) (suite 2)

Article / compte nature (1)	Libellé	42 Action sociale					TOTAL DU CHAPITRE	
		423 Personnes âgées			424 Personnes en difficulté	425 Personnes handicapées		428 Autres interventions sociales
		4231 Forfait autonomie	4232 Autres actions de prévention	4238 Autres actions pour les personnes âgées				
DEPENSES		0,00	0,00	530 000,00	0,00	0,00	0,00	785 000,00
203	Frais d'études, recherche, développement	0,00	0,00	30 000,00	0,00	0,00	0,00	30 000,00
213	Constructions	0,00	0,00	500 000,00	0,00	0,00	0,00	750 000,00
218	Autres immobilisations corporelles	0,00	0,00	0,00	0,00	0,00	0,00	5 000,00
RECETTES		0,00	0,00	0,00	0,00	0,00	0,00	0,00

(1) Détailler les comptes à trois chiffres.

IV – ANNEXES	IV
A – PRESENTATION CROISEE – SECTION D'INVESTISSEMENT – PRESENTATION DETAILLEE	A1.905

FONCTION 5 – Aménagement des territoires et habitat

Article / compte nature (1)	Libellé	50 Services communs	51 Aménagement et services urbains						
			510 Services communs	511 Espaces verts urbains	512 Eclairage public	513 Art public	514 Electrification	515 Opérations d'aménagement	518 Autres actions d'aménagement urbain
DEPENSES		0,00	40 000,00	6 000,00	0,00	0,00	0,00	0,00	200 000,00
204	Subventions d'équipement versées	0,00	0,00	0,00	0,00	0,00	0,00	0,00	200 000,00
213	Constructions	0,00	40 000,00	0,00	0,00	0,00	0,00	0,00	0,00
218	Autres immobilisations corporelles	0,00	0,00	6 000,00	0,00	0,00	0,00	0,00	0,00
RECETTES		0,00	0,00	0,00	0,00	0,00	0,00	0,00	0,00

(1) Détailler les comptes à trois chiffres.

IV – ANNEXES	IV
A – PRESENTATION CROISEE – SECTION D'INVESTISSEMENT – PRESENTATION DETAILLEE	A1.905

FONCTION 5 – Aménagement des territoires et habitat (suite 1)

Article / compte nature (1)	Libellé	52 Politique de la ville	53 Agglomérations et villes moyennes	54 Espace rural et autres espaces de dév.	55 Habitat (Logement)				
					551 Parc privé de la collectivité	552 Aide au secteur locatif	553 Aide à l'accession à la propriété	554 Aire d'accueil des gens du voyage	555 Logement social
	DEPENSES	0,00	0,00	0,00	0,00	0,00	0,00	0,00	600 000,00
204	Subventions d'équipement versées	0,00	0,00	0,00	0,00	0,00	0,00	0,00	600 000,00
213	Constructions	0,00	0,00	0,00	0,00	0,00	0,00	0,00	0,00
218	Autres immobilisations corporelles	0,00	0,00	0,00	0,00	0,00	0,00	0,00	0,00
	RECETTES	0,00	0,00	0,00	0,00	0,00	0,00	0,00	0,00

(1) Détailler les comptes à trois chiffres.

IV – ANNEXES	IV
A – PRESENTATION CROISEE – SECTION D'INVESTISSEMENT – PRESENTATION DETAILLEE	A1.905

FONCTION 5 – Aménagement des territoires et habitat (suite 2)

Article / compte nature (1)	Libellé	56 Actions en faveur du littoral	57 Techno. de l'information et de la comm.	58 Autres actions		59 Sécurité	TOTAL DU CHAPITRE
				581 Réserves Foncières	588 Autres actions d'aménagement		
DEPENSES		0,00	0,00	0,00	0,00	0,00	846 000,00
204	Subventions d'équipement versées	0,00	0,00	0,00	0,00	0,00	800 000,00
213	Constructions	0,00	0,00	0,00	0,00	0,00	40 000,00
218	Autres immobilisations corporelles	0,00	0,00	0,00	0,00	0,00	6 000,00
RECETTES		0,00	0,00	0,00	0,00	0,00	0,00

(1) Détailler les comptes à trois chiffres.

IV – ANNEXES	IV
A – PRESENTATION CROISEE – SECTION D’INVESTISSEMENT – PRESENTATION DETAILLEE	A1.907

FONCTION 7 – Environnement

Article / compte nature (1)	Libellé	70 Services communs	71 Actions transversales	72 Actions déchets et propreté urbaine					
				720 Services communs collecte et propreté	721 Collecte et traitement des déchets			722 Propreté urbaine	
					7211 Actions prévention et sensibilisation	7212 Collecte des déchets	7213 Tri, valorisation, traitement déchets	7221 Actions prévention et sensibilisation	7222 Action propreté urbaine et nettoiemment
	DEPENSES	0,00	0,00	0,00	0,00	0,00	0,00	0,00	0,00
212	Agencements et aménagements de terrains	0,00	0,00	0,00	0,00	0,00	0,00	0,00	0,00
	RECETTES	0,00	0,00	0,00	0,00	0,00	0,00	0,00	0,00

(1) Détailler les comptes à trois chiffres.

IV – ANNEXES	IV
A – PRESENTATION CROISEE – SECTION D'INVESTISSEMENT – PRESENTATION DETAILLEE	A1.907

FONCTION 7 – Environnement (suite 1)

Article / compte nature (1)	Libellé	73 Actions en matière de gestion des eaux					74 Politique de l'air
		731 Politique de l'eau	732 Eau potable	733 Assainissement	734 Eaux pluviales	735 Lutte contre les inondations	
	DEPENSES	0,00	0,00	0,00	0,00	0,00	0,00
212	Agencements et aménagements de terrains	0,00	0,00	0,00	0,00	0,00	0,00
	RECETTES	0,00	0,00	0,00	0,00	0,00	0,00

(1) Détailler les comptes à trois chiffres.

IV – ANNEXES	IV
A – PRESENTATION CROISEE – SECTION D'INVESTISSEMENT – PRESENTATION DETAILLEE	A1.907

FONCTION 7 – Environnement (suite 2)

Article / compte nature (1)	Libellé	75 Politique de l'énergie					76	77	78	TOTAL DU CHAPITRE
		751 Réseaux de chaleur et de froid	752 Energie photovoltaïque	753 Energie éolienne	754 Energie hydraulique	758 Autres actions	Préserv. patrim. naturel,risques techno.	Environnement infrastructures transports	Autres actions	
	DEPENSES	0,00	0,00	0,00	0,00	0,00	620 000,00	0,00	0,00	620 000,00
212	Agencements et aménagements de terrains	0,00	0,00	0,00	0,00	0,00	620 000,00	0,00	0,00	620 000,00
	RECETTES	0,00	0,00	0,00	0,00	0,00	0,00	0,00	0,00	0,00

(1) Détailler les comptes à trois chiffres.

IV – ANNEXES	IV
A – PRESENTATION CROISEE – SECTION DE FONCTIONNEMENT – VUE D'ENSEMBLE	A2

Chapitre nature	Libellé	01 Opérations non ventilables	0 Services généraux (hors 01 et Gestion des fonds européens)	0-5 Gestion des fonds européens	1 Sécurité	2 Enseign., formation prof., apprentissage	3 Cult., vie soc., jeun., sports, loisirs	4 Santé et action sociale (hors APA et RSA / Régularisation de RMI)	4-3 APA
DEPENSES		2 619 000,00	10 931 770,00	0,00	38 310,00	379 064,00	594 202,00	525 840,00	0,00
011	Charges à caractère général	2 000,00	2 291 070,00	0,00	38 310,00	283 564,00	447 202,00	80 840,00	0,00
012	Charges de personnel et frais assimilés	0,00	8 100 000,00	0,00	0,00	0,00	0,00	0,00	0,00
014	Atténuations de produits	1 460 000,00	0,00	0,00	0,00	0,00	0,00	0,00	0,00
65	Autres charges de gestion courante	68 000,00	540 700,00	0,00	0,00	95 500,00	147 000,00	445 000,00	0,00
6586	Frais fonctionnement des groupes d'élus	0,00	0,00	0,00	0,00	0,00	0,00	0,00	0,00
66	Charges financières	620 000,00	0,00	0,00	0,00	0,00	0,00	0,00	0,00
67	Charges spécifiques	14 000,00	0,00	0,00	0,00	0,00	0,00	0,00	0,00
68	Dotations aux provisions, dépréciations	455 000,00	0,00	0,00	0,00	0,00	0,00	0,00	0,00
RECETTES		13 849 176,00	343 600,00	0,00	91 700,00	275 000,00	360 500,00	792 000,00	0,00
013	Atténuations de charges	0,00	21 000,00	0,00	0,00	0,00	0,00	0,00	0,00
70	Prod. services, domaine, ventes diverses	0,00	321 000,00	0,00	51 700,00	275 000,00	135 500,00	270 000,00	0,00
73	Impôts et taxes	226 176,00	0,00	0,00	0,00	0,00	0,00	0,00	0,00
731	Fiscalité locale	12 516 000,00	1 000,00	0,00	40 000,00	0,00	0,00	0,00	0,00
74	Dotations et participations	1 107 000,00	500,00	0,00	0,00	0,00	188 000,00	470 000,00	0,00
75	Autres produits de gestion courante	0,00	100,00	0,00	0,00	0,00	37 000,00	52 000,00	0,00
76	Produits financiers	0,00	0,00	0,00	0,00	0,00	0,00	0,00	0,00
77	Produits spécifiques	0,00	0,00	0,00	0,00	0,00	0,00	0,00	0,00
78	Reprises amort., dépréciations, prov.	0,00	0,00	0,00	0,00	0,00	0,00	0,00	0,00

IV – ANNEXES	IV
A – PRESENTATION CROISEE – SECTION DE FONCTIONNEMENT – VUE D'ENSEMBLE (suite)	A2

Chapitre nature	Libellé	4-4 RSA / Régularisation de RMI	5 Aménagement des territoires et habitat	6 Action économique	7 Environnement	8 Transports	9 Fonction en réserve	TOTAL
DEPENSES		0,00	121 100,00	0,00	126 150,00	95 000,00		15 430 436,00
011	Charges à caractère général	0,00	121 100,00	0,00	114 150,00	95 000,00		3 473 236,00
012	Charges de personnel et frais assimilés	0,00	0,00	0,00	0,00	0,00		8 100 000,00
014	Atténuations de produits	0,00	0,00	0,00	0,00	0,00		1 460 000,00
65	Autres charges de gestion courante	0,00	0,00	0,00	12 000,00	0,00		1 308 200,00
6586	Frais fonctionnement des groupes d'élus	0,00	0,00	0,00	0,00	0,00		0,00
66	Charges financières	0,00	0,00	0,00	0,00	0,00		620 000,00
67	Charges spécifiques	0,00	0,00	0,00	0,00	0,00		14 000,00
68	Dotations aux provisions, dépréciations	0,00	0,00	0,00	0,00	0,00		455 000,00
RECETTES		0,00	80 000,00	300,00	38 570,00	75 000,00		15 905 846,00
013	Atténuations de charges	0,00	0,00	0,00	0,00	0,00		21 000,00
70	Prod. services, domaine, ventes diverses	0,00	0,00	300,00	23 000,00	75 000,00		1 151 500,00
73	Impôts et taxes	0,00	0,00	0,00	0,00	0,00		226 176,00
731	Fiscalité locale	0,00	0,00	0,00	0,00	0,00		12 557 000,00
74	Dotations et participations	0,00	0,00	0,00	15 570,00	0,00		1 781 070,00
75	Autres produits de gestion courante	0,00	80 000,00	0,00	0,00	0,00		169 100,00
76	Produits financiers	0,00	0,00	0,00	0,00	0,00		0,00
77	Produits spécifiques	0,00	0,00	0,00	0,00	0,00		0,00
78	Reprises amort., dépréciations, prov.	0,00	0,00	0,00	0,00	0,00		0,00

IV – ANNEXES	IV
A – PRESENTATION CROISEE – SECTION DE FONCTIONNEMENT – PRESENTATION DETAILLEE	A2.01

01 – OPERATIONS NON VENTILABLES

Article / compte nature (1)	Libellé	01 Opérations non ventilables
DEPENSES		2 619 000,00
627	Services bancaires et assimilés	1 000,00
635	Autres impôts, taxes (Admin Impôts)	1 000,00
654	Pertes sur créances irrécouvrables	18 000,00
658	Charges diverses de gestion courante	50 000,00
661	Charges d'intérêts	220 000,00
668	Autres charges financières	400 000,00
673	Titres annulés (sur exercices antérieurs	14 000,00
681	Dot. amort. et prov. Charges de fonct.	455 000,00
739	Reverst. et restit. sur impôts et taxes	1 460 000,00
RECETTES		13 849 176,00
731	Fiscalité locale	12 516 000,00
732	Fiscalité reversée	226 176,00
741	D.G.F.	1 055 000,00
744	FCTVA	20 000,00
748	Autres attributions et participations	32 000,00

(1) Détailler les comptes à trois chiffres.

IV – ANNEXES	IV
A – PRESENTATION CROISEE – SECTION DE FONCTIONNEMENT – PRESENTATION DETAILLEE	A2.930

FONCTION 0 – Services généraux

Article / compte nature (1)	Libellé	02 Administration générale							
		020 Admin. générale de la collectivité	021 Personnel non ventilé	022 Information, communication, publicité	023 Fêtes et cérémonies	024 Aide aux associations	025 Cimetières et pompes funèbres	026 Administration générale de l'Etat	028 Autres moyens généraux
DEPENSES		9 780 570,00	0,00	172 200,00	452 800,00	291 000,00	26 000,00	9 900,00	0,00
606	Achats non stockés de matières et fourni	753 050,00	0,00	0,00	8 100,00	0,00	0,00	2 000,00	0,00
611	Contrats de prestations de services	3 000,00	0,00	0,00	0,00	0,00	5 000,00	0,00	0,00
613	Locations	28 900,00	0,00	53 100,00	83 600,00	0,00	0,00	0,00	0,00
615	Entretien et réparations	182 400,00	0,00	0,00	100 000,00	0,00	21 000,00	0,00	0,00
616	Primes d'assurances	50 000,00	0,00	0,00	0,00	0,00	0,00	0,00	0,00
618	Divers	87 120,00	0,00	0,00	6 000,00	0,00	0,00	400,00	0,00
621	Personnel extérieur au service	89 000,00	0,00	0,00	0,00	0,00	0,00	0,00	0,00
622	Rémunérations intermédiaires, honoraires	108 000,00	0,00	0,00	0,00	0,00	0,00	0,00	0,00
623	Pub., publications, relations publiques	20 000,00	0,00	112 600,00	168 100,00	0,00	0,00	6 000,00	0,00
625	Déplacements et missions	6 000,00	0,00	0,00	0,00	0,00	0,00	0,00	0,00
626	Frais postaux et frais télécommunication	71 500,00	0,00	6 500,00	0,00	0,00	0,00	1 500,00	0,00
628	Divers	196 200,00	0,00	0,00	87 000,00	0,00	0,00	0,00	0,00
633	Impôts, taxes, versements (autre orga.)	180 000,00	0,00	0,00	0,00	0,00	0,00	0,00	0,00
635	Autres impôts, taxes (Admin Impôts)	123 000,00	0,00	0,00	0,00	0,00	0,00	0,00	0,00
641	Rémunérations du personnel	5 792 000,00	0,00	0,00	0,00	0,00	0,00	0,00	0,00
645	Charges sécurité sociale et prévoyance	1 941 000,00	0,00	0,00	0,00	0,00	0,00	0,00	0,00
647	Autres charges sociales	78 000,00	0,00	0,00	0,00	0,00	0,00	0,00	0,00
648	Autres charges de personnel	20 000,00	0,00	0,00	0,00	0,00	0,00	0,00	0,00
653	Indemnités	0,00	0,00	0,00	0,00	0,00	0,00	0,00	0,00
655	Contributions obligatoires	10 000,00	0,00	0,00	0,00	0,00	0,00	0,00	0,00
657	Charges intervent° cpt prop. - Subvent°	0,00	0,00	0,00	0,00	291 000,00	0,00	0,00	0,00
658	Charges diverses de gestion courante	41 400,00	0,00	0,00	0,00	0,00	0,00	0,00	0,00
RECETTES		151 600,00	0,00	0,00	153 000,00	0,00	39 000,00	0,00	0,00
641	Rémunérations du personnel	20 000,00	0,00	0,00	0,00	0,00	0,00	0,00	0,00
645	Charges sécurité sociale et prévoyance	1 000,00	0,00	0,00	0,00	0,00	0,00	0,00	0,00
703	Redevances utilisation du domaine	29 000,00	0,00	0,00	0,00	0,00	14 000,00	0,00	0,00
706	Prestations de services	0,00	0,00	0,00	153 000,00	0,00	25 000,00	0,00	0,00
708	Autres produits	100 000,00	0,00	0,00	0,00	0,00	0,00	0,00	0,00
731	Fiscalité locale	1 000,00	0,00	0,00	0,00	0,00	0,00	0,00	0,00
747	Participations	500,00	0,00	0,00	0,00	0,00	0,00	0,00	0,00
758	Produits divers de gestion courante	100,00	0,00	0,00	0,00	0,00	0,00	0,00	0,00

(1) Détailler les comptes à trois chiffres.

IV – ANNEXES	IV
A – PRESENTATION CROISEE – SECTION DE FONCTIONNEMENT – PRESENTATION DETAILLEE	A2.930

FONCTION 0 – Services généraux (suite 1)

Article / compte nature (1)	Libellé	03 Conseils						
		031 Assemblée délibérante	032 Conseil éco.,social région./Conseil dév.	033 Conseil cult., éduc., env.	034 Conseil éco.,soc.,environ.,culture,éduc.		035 Conseil de territoire	038 Autres instances
					0341 Section éco., sociale et environnem.	0342 Section culture, éducation et sports		
DEPENSES		199 300,00	0,00	0,00	0,00	0,00	0,00	0,00
606	Achats non stockés de matières et fourni	0,00	0,00	0,00	0,00	0,00	0,00	0,00
611	Contrats de prestations de services	0,00	0,00	0,00	0,00	0,00	0,00	0,00
613	Locations	0,00	0,00	0,00	0,00	0,00	0,00	0,00
615	Entretien et réparations	0,00	0,00	0,00	0,00	0,00	0,00	0,00
616	Primes d'assurances	0,00	0,00	0,00	0,00	0,00	0,00	0,00
618	Divers	0,00	0,00	0,00	0,00	0,00	0,00	0,00
621	Personnel extérieur au service	0,00	0,00	0,00	0,00	0,00	0,00	0,00
622	Rémunérations intermédiaires, honoraires	0,00	0,00	0,00	0,00	0,00	0,00	0,00
623	Pub., publications, relations publiques	1 000,00	0,00	0,00	0,00	0,00	0,00	0,00
625	Déplacements et missions	0,00	0,00	0,00	0,00	0,00	0,00	0,00
626	Frais postaux et frais télécommunication	0,00	0,00	0,00	0,00	0,00	0,00	0,00
628	Divers	0,00	0,00	0,00	0,00	0,00	0,00	0,00
633	Impôts, taxes, versements (autre orga.)	0,00	0,00	0,00	0,00	0,00	0,00	0,00
635	Autres impôts, taxes (Admin Impôts)	0,00	0,00	0,00	0,00	0,00	0,00	0,00
641	Rémunérations du personnel	0,00	0,00	0,00	0,00	0,00	0,00	0,00
645	Charges sécurité sociale et prévoyance	0,00	0,00	0,00	0,00	0,00	0,00	0,00
647	Autres charges sociales	0,00	0,00	0,00	0,00	0,00	0,00	0,00
648	Autres charges de personnel	0,00	0,00	0,00	0,00	0,00	0,00	0,00
653	Indemnités	198 300,00	0,00	0,00	0,00	0,00	0,00	0,00
655	Contributions obligatoires	0,00	0,00	0,00	0,00	0,00	0,00	0,00
657	Charges intervent° cpt prop. - Subvent°	0,00	0,00	0,00	0,00	0,00	0,00	0,00
658	Charges diverses de gestion courante	0,00	0,00	0,00	0,00	0,00	0,00	0,00
RECETTES		0,00	0,00	0,00	0,00	0,00	0,00	0,00
641	Rémunérations du personnel	0,00	0,00	0,00	0,00	0,00	0,00	0,00
645	Charges sécurité sociale et prévoyance	0,00	0,00	0,00	0,00	0,00	0,00	0,00
703	Redevances utilisation du domaine	0,00	0,00	0,00	0,00	0,00	0,00	0,00
706	Prestations de services	0,00	0,00	0,00	0,00	0,00	0,00	0,00
708	Autres produits	0,00	0,00	0,00	0,00	0,00	0,00	0,00
731	Fiscalité locale	0,00	0,00	0,00	0,00	0,00	0,00	0,00
747	Participations	0,00	0,00	0,00	0,00	0,00	0,00	0,00

Article / compte nature (1)	Libellé	03 Conseils						
		031 Assemblée délibérante	032 Conseil éco.,social région./Conseil dev.	033 Conseil cult., édu., env.	034 Conseil éco.,soc.,environ.,culture,éduc.		035 Conseil de territoire	038 Autres instances
					0341 Section éco., sociale et environnem.	0342 Section culture, éducation et sports		
758	Produits divers de gestion courante	0,00	0,00	0,00	0,00	0,00	0,00	

(1) Détailler les comptes à trois chiffres.

IV – ANNEXES	IV
A – PRESENTATION CROISEE – SECTION DE FONCTIONNEMENT – PRESENTATION DETAILLEE	A2.930

FONCTION 0 – Services généraux (suite 2)

Article / compte nature (1)	Libellé	04 Coop.décent.,act° interrég.eur.,intern.					TOTAL DU CHAPITRE
		041 Action relevant de la subvention globale	042 Actions interrégionales	043 Actions européennes	044 Aide publique au développement	048 Autres actions	
DEPENSES		0,00	0,00	0,00	0,00	0,00	10 931 770,00
606	Achats non stockés de matières et fourni	0,00	0,00	0,00	0,00	0,00	763 150,00
611	Contrats de prestations de services	0,00	0,00	0,00	0,00	0,00	8 000,00
613	Locations	0,00	0,00	0,00	0,00	0,00	165 600,00
615	Entretien et réparations	0,00	0,00	0,00	0,00	0,00	303 400,00
616	Primes d'assurances	0,00	0,00	0,00	0,00	0,00	50 000,00
618	Divers	0,00	0,00	0,00	0,00	0,00	93 520,00
621	Personnel extérieur au service	0,00	0,00	0,00	0,00	0,00	89 000,00
622	Rémunérations intermédiaires, honoraires	0,00	0,00	0,00	0,00	0,00	108 000,00
623	Pub., publications, relations publiques	0,00	0,00	0,00	0,00	0,00	307 700,00
625	Déplacements et missions	0,00	0,00	0,00	0,00	0,00	6 000,00
626	Frais postaux et frais télécommunication	0,00	0,00	0,00	0,00	0,00	79 500,00
628	Divers	0,00	0,00	0,00	0,00	0,00	283 200,00
633	Impôts, taxes, versements (autre orga.)	0,00	0,00	0,00	0,00	0,00	180 000,00
635	Autres impôts, taxes (Admin Impôts)	0,00	0,00	0,00	0,00	0,00	123 000,00
641	Rémunérations du personnel	0,00	0,00	0,00	0,00	0,00	5 792 000,00
645	Charges sécurité sociale et prévoyance	0,00	0,00	0,00	0,00	0,00	1 941 000,00
647	Autres charges sociales	0,00	0,00	0,00	0,00	0,00	78 000,00
648	Autres charges de personnel	0,00	0,00	0,00	0,00	0,00	20 000,00
653	Indemnités	0,00	0,00	0,00	0,00	0,00	198 300,00
655	Contributions obligatoires	0,00	0,00	0,00	0,00	0,00	10 000,00
657	Charges intervent° cpt prop. - Subvent°	0,00	0,00	0,00	0,00	0,00	291 000,00
658	Charges diverses de gestion courante	0,00	0,00	0,00	0,00	0,00	41 400,00
RECETTES		0,00	0,00	0,00	0,00	0,00	343 600,00
641	Rémunérations du personnel	0,00	0,00	0,00	0,00	0,00	20 000,00
645	Charges sécurité sociale et prévoyance	0,00	0,00	0,00	0,00	0,00	1 000,00
703	Redevances utilisation du domaine	0,00	0,00	0,00	0,00	0,00	43 000,00
706	Prestations de services	0,00	0,00	0,00	0,00	0,00	178 000,00
708	Autres produits	0,00	0,00	0,00	0,00	0,00	100 000,00
731	Fiscalité locale	0,00	0,00	0,00	0,00	0,00	1 000,00
747	Participations	0,00	0,00	0,00	0,00	0,00	500,00
758	Produits divers de gestion courante	0,00	0,00	0,00	0,00	0,00	100,00

(1) Détailler les comptes à trois chiffres.

IV – ANNEXES	IV
A – PRESENTATION CROISEE – SECTION DE FONCTIONNEMENT – PRESENTATION DETAILLEE	A2.931

FONCTION 1 – Sécurité

Article / compte nature (1)	Libellé	10 Services communs	11 Police, sécurité, justice	12 Incendie et secours	13 Hygiène et salubrité publique	18 Autres interv. protect. personnes, biens	TOTAL DU CHAPITRE
DEPENSES		0,00	29 590,00	4 000,00	0,00	4 720,00	38 310,00
606	Achats non stockés de matières et fourni	0,00	15 000,00	0,00	0,00	3 500,00	18 500,00
613	Locations	0,00	3 490,00	0,00	0,00	0,00	3 490,00
615	Entretien et réparations	0,00	5 100,00	0,00	0,00	0,00	5 100,00
617	Etudes et recherches	0,00	0,00	0,00	0,00	1 000,00	1 000,00
618	Divers	0,00	6 000,00	4 000,00	0,00	0,00	10 000,00
628	Divers	0,00	0,00	0,00	0,00	220,00	220,00
RECETTES		0,00	91 700,00	0,00	0,00	0,00	91 700,00
703	Redevances utilisation du domaine	0,00	49 600,00	0,00	0,00	0,00	49 600,00
706	Prestations de services	0,00	100,00	0,00	0,00	0,00	100,00
708	Autres produits	0,00	2 000,00	0,00	0,00	0,00	2 000,00
731	Fiscalité locale	0,00	40 000,00	0,00	0,00	0,00	40 000,00

(1) Détailler les comptes à trois chiffres.

IV – ANNEXES	IV
A – PRESENTATION CROISEE – SECTION DE FONCTIONNEMENT – PRESENTATION DETAILLEE	A2.932

FONCTION 2 – Enseignement, formation professionnelle et apprentissage

Article / compte nature (1)	Libellé	20 Services communs	21 Enseignement du premier degré			22 Enseignement du second degré		
			211	212	213	221	222	223
			Ecoles maternelles	Ecoles primaires	Classes regroupées	Collèges	Lycées publics	Lycées privés
DEPENSES		81 000,00	24 339,00	42 425,00	75 900,00	0,00	0,00	0,00
606	Achats non stockés de matières et fourni	0,00	17 689,00	26 375,00	1 900,00	0,00	0,00	0,00
611	Contrats de prestations de services	81 000,00	0,00	0,00	0,00	0,00	0,00	0,00
618	Divers	0,00	600,00	5 600,00	0,00	0,00	0,00	0,00
655	Contributions obligatoires	0,00	0,00	0,00	67 000,00	0,00	0,00	0,00
657	Charges intervent° cpt prop. - Subvent°	0,00	6 050,00	10 450,00	7 000,00	0,00	0,00	0,00
RECETTES		0,00	0,00	0,00	0,00	0,00	0,00	0,00
706	Prestations de services	0,00	0,00	0,00	0,00	0,00	0,00	0,00

(1) Détailler les comptes à trois chiffres.

IV – ANNEXES	IV
A – PRESENTATION CROISEE – SECTION DE FONCTIONNEMENT – PRESENTATION DETAILLEE	A2.932

FONCTION 2 – Enseignement, formation professionnelle et apprentissage (suite 1)

Article / compte nature (1)	Libellé	23 Enseignement supérieur	24 Cités scolaires	25 Formation professionnelle						26 Apprentissage	27 Formation sanitaire et sociale
				251 Insertion sociale et professionnelle	252 Formation professionnalisante personnes	253 Formation certifiante des personnes	254 Formation des actifs occupés	255 Rémunération des stagiaires	256 Autres		
DEPENSES		0,00	0,00	0,00	0,00	0,00	0,00	0,00	0,00	0,00	0,00
606	Achats non stockés de matières et fourni	0,00	0,00	0,00	0,00	0,00	0,00	0,00	0,00	0,00	0,00
611	Contrats de prestations de services	0,00	0,00	0,00	0,00	0,00	0,00	0,00	0,00	0,00	0,00
618	Divers	0,00	0,00	0,00	0,00	0,00	0,00	0,00	0,00	0,00	0,00
655	Contributions obligatoires	0,00	0,00	0,00	0,00	0,00	0,00	0,00	0,00	0,00	0,00
657	Charges intervent° cpt prop. - Subvent°	0,00	0,00	0,00	0,00	0,00	0,00	0,00	0,00	0,00	0,00
RECETTES		0,00	0,00	0,00	0,00	0,00	0,00	0,00	0,00	0,00	0,00
706	Prestations de services	0,00	0,00	0,00	0,00	0,00	0,00	0,00	0,00	0,00	0,00

(1) Détailler les comptes à trois chiffres.

IV – ANNEXES	IV
A – PRESENTATION CROISEE – SECTION DE FONCTIONNEMENT – PRESENTATION DETAILLEE	A2.932

FONCTION 2 – Enseignement, formation professionnelle et apprentissage (suite 2)

Article / compte nature (1)	Libellé	28 Autres services périscolaires et annexes					29 Sécurité	TOTAL DU CHAPITRE
		281 Hébergement et restauration scolaires	282 Sport scolaire	283 Médecine scolaire	284 Classes de découverte	288 Autre service annexe de l'enseignement		
DEPENSES		155 400,00	0,00	0,00	0,00	0,00	0,00	379 064,00
606	Achats non stockés de matières et fourni	148 900,00	0,00	0,00	0,00	0,00	0,00	194 864,00
611	Contrats de prestations de services	0,00	0,00	0,00	0,00	0,00	0,00	81 000,00
618	Divers	1 500,00	0,00	0,00	0,00	0,00	0,00	7 700,00
655	Contributions obligatoires	5 000,00	0,00	0,00	0,00	0,00	0,00	72 000,00
657	Charges intervent° cpt prop. - Subvent°	0,00	0,00	0,00	0,00	0,00	0,00	23 500,00
RECETTES		275 000,00	0,00	0,00	0,00	0,00	0,00	275 000,00
706	Prestations de services	275 000,00	0,00	0,00	0,00	0,00	0,00	275 000,00

(1) Détailler les comptes à trois chiffres.

IV – ANNEXES	IV
A – PRESENTATION CROISEE – SECTION DE FONCTIONNEMENT – PRESENTATION DETAILLEE	A2.933

FONCTION 3 – Culture, vie sociale, jeunesse, sports et loisirs

Article / compte nature (1)	Libellé	30 Services communs	31 Culture							
			311 Activités artist.,actions et manif.cult.	312 Patrimoine	313 Bibliothèques, médiathèques	314 Musées	315 Services d'archives	316 Théâtres et spectacles vivants	317 Cinémas et autres salles de spectacles	318 Archéologie préventive
DEPENSES		10 500,00	1 650,00	0,00	22 990,00	0,00	0,00	0,00	84 780,00	0,00
604	Achats d'études, prestations de services	4 000,00	0,00	0,00	0,00	0,00	0,00	0,00	1 000,00	0,00
606	Achats non stockés de matières et fourni	3 100,00	1 650,00	0,00	19 200,00	0,00	0,00	0,00	13 000,00	0,00
611	Contrats de prestations de services	0,00	0,00	0,00	0,00	0,00	0,00	0,00	0,00	0,00
613	Locations	0,00	0,00	0,00	0,00	0,00	0,00	0,00	5 500,00	0,00
615	Entretien et réparations	0,00	0,00	0,00	0,00	0,00	0,00	0,00	9 360,00	0,00
618	Divers	400,00	0,00	0,00	50,00	0,00	0,00	0,00	0,00	0,00
623	Pub., publications, relations publiques	3 000,00	0,00	0,00	3 700,00	0,00	0,00	0,00	54 320,00	0,00
627	Services bancaires et assimilés	0,00	0,00	0,00	0,00	0,00	0,00	0,00	200,00	0,00
628	Divers	0,00	0,00	0,00	40,00	0,00	0,00	0,00	400,00	0,00
655	Contributions obligatoires	0,00	0,00	0,00	0,00	0,00	0,00	0,00	0,00	0,00
658	Charges diverses de gestion courante	0,00	0,00	0,00	0,00	0,00	0,00	0,00	1 000,00	0,00
RECETTES		132 000,00	0,00	0,00	1 000,00	0,00	0,00	0,00	30 000,00	0,00
706	Prestations de services	0,00	0,00	0,00	1 000,00	0,00	0,00	0,00	15 000,00	0,00
708	Autres produits	0,00	0,00	0,00	0,00	0,00	0,00	0,00	0,00	0,00
747	Participations	110 000,00	0,00	0,00	0,00	0,00	0,00	0,00	0,00	0,00
752	Revenus des immeubles	22 000,00	0,00	0,00	0,00	0,00	0,00	0,00	15 000,00	0,00

(1) Détailler les comptes à trois chiffres.

IV – ANNEXES	IV
A – PRESENTATION CROISEE – SECTION DE FONCTIONNEMENT – PRESENTATION DETAILLEE	A2.933

FONCTION 3 – Culture, vie sociale, jeunesse, sports et loisirs (suite 1)

Article / compte nature (1)	Libellé	32 Sports (autres que scolaires)					
		321 Salles de sport, gymnases	322 Stades	323 Piscines	324 Centres de formation sportifs	325 Autres équipements sportifs ou loisirs	326 Manifestations sportives
DEPENSES		48 000,00	13 270,00	0,00	0,00	0,00	2 500,00
604	Achats d'études, prestations de services	0,00	0,00	0,00	0,00	0,00	0,00
606	Achats non stockés de matières et fourni	0,00	1 270,00	0,00	0,00	0,00	0,00
611	Contrats de prestations de services	0,00	0,00	0,00	0,00	0,00	0,00
613	Locations	0,00	0,00	0,00	0,00	0,00	0,00
615	Entretien et réparations	0,00	12 000,00	0,00	0,00	0,00	0,00
618	Divers	0,00	0,00	0,00	0,00	0,00	2 500,00
623	Pub., publications, relations publiques	0,00	0,00	0,00	0,00	0,00	0,00
627	Services bancaires et assimilés	0,00	0,00	0,00	0,00	0,00	0,00
628	Divers	0,00	0,00	0,00	0,00	0,00	0,00
655	Contributions obligatoires	48 000,00	0,00	0,00	0,00	0,00	0,00
658	Charges diverses de gestion courante	0,00	0,00	0,00	0,00	0,00	0,00
RECETTES		0,00	0,00	0,00	0,00	0,00	17 000,00
706	Prestations de services	0,00	0,00	0,00	0,00	0,00	17 000,00
708	Autres produits	0,00	0,00	0,00	0,00	0,00	0,00
747	Participations	0,00	0,00	0,00	0,00	0,00	0,00
752	Revenus des immeubles	0,00	0,00	0,00	0,00	0,00	0,00

(1) Détailler les comptes à trois chiffres.

IV – ANNEXES	IV
A – PRESENTATION CROISEE – SECTION DE FONCTIONNEMENT – PRESENTATION DETAILLEE	A2.933

FONCTION 3 – Culture, vie sociale, jeunesse, sports et loisirs (suite 2)

Article / compte nature (1)	Libellé	33 Action culturelle			34 Vie sociale et citoyenne		39 Sécurité	TOTAL DU CHAPITRE
		331 Centres de loisirs	332 Colonies de vacances	338 Autres activités pour les jeunes	341 Egalité entre les femmes et les hommes	348 Autres		
DEPENSES		299 000,00	0,00	13 512,00	0,00	98 000,00	0,00	594 202,00
604	Achats d'études, prestations de services	75 000,00	0,00	0,00	0,00	0,00	0,00	80 000,00
606	Achats non stockés de matières et fourni	0,00	0,00	0,00	0,00	0,00	0,00	38 220,00
611	Contrats de prestations de services	224 000,00	0,00	0,00	0,00	0,00	0,00	224 000,00
613	Locations	0,00	0,00	0,00	0,00	0,00	0,00	5 500,00
615	Entretien et réparations	0,00	0,00	0,00	0,00	0,00	0,00	21 360,00
618	Divers	0,00	0,00	13 512,00	0,00	0,00	0,00	16 462,00
623	Pub., publications, relations publiques	0,00	0,00	0,00	0,00	0,00	0,00	61 020,00
627	Services bancaires et assimilés	0,00	0,00	0,00	0,00	0,00	0,00	200,00
628	Divers	0,00	0,00	0,00	0,00	0,00	0,00	440,00
655	Contributions obligatoires	0,00	0,00	0,00	0,00	98 000,00	0,00	146 000,00
658	Charges diverses de gestion courante	0,00	0,00	0,00	0,00	0,00	0,00	1 000,00
RECETTES		180 500,00	0,00	0,00	0,00	0,00	0,00	360 500,00
706	Prestations de services	95 000,00	0,00	0,00	0,00	0,00	0,00	128 000,00
708	Autres produits	7 500,00	0,00	0,00	0,00	0,00	0,00	7 500,00
747	Participations	78 000,00	0,00	0,00	0,00	0,00	0,00	188 000,00
752	Revenus des immeubles	0,00	0,00	0,00	0,00	0,00	0,00	37 000,00

(1) Détailler les comptes à trois chiffres.

IV – ANNEXES	IV
A – PRESENTATION CROISEE – SECTION DE FONCTIONNEMENT – PRESENTATION DETAILLEE	A2.934

FONCTION 4 – Santé et action sociale (hors APA et RSA/Régularisation de RMI)

Article / compte nature (1)	Libellé	41 Santé					
		410 Services communs	411 PMI et planification familiale	412 Prévention et éducation pour la santé	413 Sécurité alimentaire	414 Dispensaires et autres éts sanitaires	418 Autres actions
DEPENSES		0,00	0,00	0,00	0,00	0,00	0,00
604	Achats d'études, prestations de services	0,00	0,00	0,00	0,00	0,00	0,00
606	Achats non stockés de matières et fourni	0,00	0,00	0,00	0,00	0,00	0,00
613	Locations	0,00	0,00	0,00	0,00	0,00	0,00
618	Divers	0,00	0,00	0,00	0,00	0,00	0,00
623	Pub., publications, relations publiques	0,00	0,00	0,00	0,00	0,00	0,00
657	Charges intervent° cpt prop. - Subvent°	0,00	0,00	0,00	0,00	0,00	0,00
RECETTES		0,00	0,00	0,00	0,00	0,00	0,00
706	Prestations de services	0,00	0,00	0,00	0,00	0,00	0,00
747	Participations	0,00	0,00	0,00	0,00	0,00	0,00
752	Revenus des immeubles	0,00	0,00	0,00	0,00	0,00	0,00

(1) Détailler les comptes à trois chiffres.

IV – ANNEXES	IV
A – PRESENTATION CROISEE – SECTION DE FONCTIONNEMENT – PRESENTATION DETAILLEE	A2.934

FONCTION 4 – Santé et action sociale (hors APA et RSA/Régularisation de RMI) (suite 1)

Article / compte nature (1)	Libellé	42 Action sociale							
		420 Services communs	421 Famille et enfance				422 Petite enfance		
			4211 Actions en faveur de la maternité	4212 Aides à la famille	4213 Aides sociales à l'enfance	4214 Adolescence	4221 Crèches et garderies	4222 Multi accueil	4228 Autres actions pour la petite enfance
DEPENSES		445 000,00	0,00	0,00	0,00	0,00	80 840,00	0,00	0,00
604	Achats d'études, prestations de services	0,00	0,00	0,00	0,00	0,00	67 000,00	0,00	0,00
606	Achats non stockés de matières et fourni	0,00	0,00	0,00	0,00	0,00	10 800,00	0,00	0,00
613	Locations	0,00	0,00	0,00	0,00	0,00	1 100,00	0,00	0,00
618	Divers	0,00	0,00	0,00	0,00	0,00	140,00	0,00	0,00
623	Pub., publications, relations publiques	0,00	0,00	0,00	0,00	0,00	1 800,00	0,00	0,00
657	Charges intervent° cpt prop. - Subvent°	445 000,00	0,00	0,00	0,00	0,00	0,00	0,00	0,00
RECETTES		0,00	0,00	0,00	0,00	0,00	740 000,00	0,00	0,00
706	Prestations de services	0,00	0,00	0,00	0,00	0,00	270 000,00	0,00	0,00
747	Participations	0,00	0,00	0,00	0,00	0,00	470 000,00	0,00	0,00
752	Revenus des immeubles	0,00	0,00	0,00	0,00	0,00	0,00	0,00	0,00

(1) Détailler les comptes à trois chiffres.

IV – ANNEXES	IV
A – PRESENTATION CROISEE – SECTION DE FONCTIONNEMENT – PRESENTATION DETAILLEE	A2.934

FONCTION 4 – Santé et action sociale (hors APA et RSA/Régularisation de RMI) (suite 2)

Article / compte nature (1)	Libellé	42 Action sociale						TOTAL DU CHAPITRE
		423 Personnes âgées			424 Personnes en difficulté	425 Personnes handicapées	428 Autres interventions sociales	
		4231 Forfait autonomie	4232 Autres actions de prévention	4238 Autres actions pour les personnes âgées				
DEPENSES		0,00	0,00	0,00	0,00	0,00	0,00	525 840,00
604	Achats d'études, prestations de services	0,00	0,00	0,00	0,00	0,00	0,00	67 000,00
606	Achats non stockés de matières et fourni	0,00	0,00	0,00	0,00	0,00	0,00	10 800,00
613	Locations	0,00	0,00	0,00	0,00	0,00	0,00	1 100,00
618	Divers	0,00	0,00	0,00	0,00	0,00	0,00	140,00
623	Pub., publications, relations publiques	0,00	0,00	0,00	0,00	0,00	0,00	1 800,00
657	Charges intervent° cpt prop. - Subvent°	0,00	0,00	0,00	0,00	0,00	0,00	445 000,00
RECETTES		0,00	0,00	52 000,00	0,00	0,00	0,00	792 000,00
706	Prestations de services	0,00	0,00	0,00	0,00	0,00	0,00	270 000,00
747	Participations	0,00	0,00	0,00	0,00	0,00	0,00	470 000,00
752	Revenus des immeubles	0,00	0,00	52 000,00	0,00	0,00	0,00	52 000,00

(1) Détailler les comptes à trois chiffres.

IV – ANNEXES	IV
A – PRESENTATION CROISEE – SECTION DE FONCTIONNEMENT – PRESENTATION DETAILLEE	A2.935

FONCTION 5 – Aménagement des territoires et habitat

Article / compte nature (1)	Libellé	50 Services communs	51 Aménagement et services urbains						
			510 Services communs	511 Espaces verts urbains	512 Eclairage public	513 Art public	514 Electrification	515 Opérations d'aménagement	518 Autres actions d'aménagement urbain
DEPENSES		0,00	74 000,00	47 100,00	0,00	0,00	0,00	0,00	0,00
606	Achats non stockés de matières et fourni	0,00	12 000,00	25 600,00	0,00	0,00	0,00	0,00	0,00
613	Locations	0,00	29 500,00	0,00	0,00	0,00	0,00	0,00	0,00
615	Entretien et réparations	0,00	30 000,00	21 500,00	0,00	0,00	0,00	0,00	0,00
618	Divers	0,00	1 500,00	0,00	0,00	0,00	0,00	0,00	0,00
623	Pub., publications, relations publiques	0,00	1 000,00	0,00	0,00	0,00	0,00	0,00	0,00
RECETTES		0,00	0,00	0,00	0,00	0,00	0,00	0,00	0,00
752	Revenus des immeubles	0,00	0,00	0,00	0,00	0,00	0,00	0,00	0,00

(1) Détailler les comptes à trois chiffres.

IV – ANNEXES	IV
A – PRESENTATION CROISEE – SECTION DE FONCTIONNEMENT – PRESENTATION DETAILLEE	A2.935

FONCTION 5 – Aménagement des territoires et habitat (suite 1)

Article / compte nature (1)	Libellé	52 Politique de la ville	53 Agglomérations et villes moyennes	54 Espace rural et autres espaces de dév.	55 Habitat (Logement)				
					551 Parc privé de la collectivité	552 Aide au secteur locatif	553 Aide à l'accession à la propriété	554 Aire d'accueil des gens du voyage	555 Logement social
DEPENSES		0,00	0,00	0,00	0,00	0,00	0,00	0,00	0,00
606	Achats non stockés de matières et fourni	0,00	0,00	0,00	0,00	0,00	0,00	0,00	0,00
613	Locations	0,00	0,00	0,00	0,00	0,00	0,00	0,00	0,00
615	Entretien et réparations	0,00	0,00	0,00	0,00	0,00	0,00	0,00	0,00
618	Divers	0,00	0,00	0,00	0,00	0,00	0,00	0,00	0,00
623	Pub., publications, relations publiques	0,00	0,00	0,00	0,00	0,00	0,00	0,00	0,00
RECETTES		0,00	0,00	0,00	80 000,00	0,00	0,00	0,00	0,00
752	Revenus des immeubles	0,00	0,00	0,00	80 000,00	0,00	0,00	0,00	0,00

(1) Détailler les comptes à trois chiffres.

IV – ANNEXES	IV
A – PRESENTATION CROISEE – SECTION DE FONCTIONNEMENT – PRESENTATION DETAILLEE	A2.935

FONCTION 5 – Aménagement des territoires et habitat (suite 2)

Article / compte nature (1)	Libellé	56 Actions en faveur du littoral	57 Techno. de l'information et de la comm.	58 Autres actions		59 Sécurité	TOTAL DU CHAPITRE
				581 Réserves Foncières	588 Autres actions d'aménagement		
DEPENSES		0,00	0,00	0,00	0,00	0,00	121 100,00
606	Achats non stockés de matières et fourni	0,00	0,00	0,00	0,00	0,00	37 600,00
613	Locations	0,00	0,00	0,00	0,00	0,00	29 500,00
615	Entretien et réparations	0,00	0,00	0,00	0,00	0,00	51 500,00
618	Divers	0,00	0,00	0,00	0,00	0,00	1 500,00
623	Pub., publications, relations publiques	0,00	0,00	0,00	0,00	0,00	1 000,00
RECETTES		0,00	0,00	0,00	0,00	0,00	80 000,00
752	Revenus des immeubles	0,00	0,00	0,00	0,00	0,00	80 000,00

(1) Détailler les comptes à trois chiffres.

IV – ANNEXES	IV
A – PRESENTATION CROISEE – SECTION DE FONCTIONNEMENT – PRESENTATION DETAILLEE	A2.936

FONCTION 6 – Action économique

Article / compte nature (1)	Libellé	60 Services communs	61 Interventions économiques transversales	62 Structure d'animation et de dév. éco.	63 Actions sectorielles			
					631 Agriculture, pêche et agro-alimentaire		632 Industrie, commerce et artisanat	633 Développement touristique
					6311 Laboratoire	6312 Autres		
	DEPENSES	0,00	0,00	0,00	0,00	0,00	0,00	
	RECETTES	0,00	0,00	0,00	0,00	0,00	300,00	
708	Autres produits	0,00	0,00	0,00	0,00	0,00	300,00	

(1) Détailler les comptes à trois chiffres.

IV – ANNEXES	IV
A – PRESENTATION CROISEE – SECTION DE FONCTIONNEMENT – PRESENTATION DETAILLEE	A2.936

FONCTION 6 – Action économique (suite)

Article / compte nature (1)	Libellé	64 Rayonnement, attractivité du territoire	65 Insertion éco. et éco.sociale, solidaire	66 Maintien et dév. des services publics	67 Recherche et innovation	68 Autres actions	TOTAL DU CHAPITRE
DEPENSES		0,00	0,00	0,00	0,00	0,00	0,00
RECETTES		0,00	0,00	0,00	0,00	0,00	300,00
708	Autres produits	0,00	0,00	0,00	0,00	0,00	300,00

(1) Détailler les comptes à trois chiffres.

IV – ANNEXES	IV
A – PRESENTATION CROISEE – SECTION DE FONCTIONNEMENT – PRESENTATION DETAILLEE	A2.937

FONCTION 7 – Environnement

Article / compte nature (1)	Libellé	70 Services communs	71 Actions transversales	72					
				Actions déchets et propreté urbaine					
				720 Services communs collecte et propreté	721 Collecte et traitement des déchets			722 Propreté urbaine	
					7211 Actions prévention et sensibilisation	7212 Collecte des déchets	7213 Tri, valorisation, traitement déchets	7221 Actions prévention et sensibilisation	7222 Action propreté urbaine et nettoiemnt
DEPENSES		0,00	0,00	0,00	0,00	0,00	0,00	0,00	0,00
606	Achats non stockés de matières et fourni	0,00	0,00	0,00	0,00	0,00	0,00	0,00	0,00
611	Contrats de prestations de services	0,00	0,00	0,00	0,00	0,00	0,00	0,00	0,00
613	Locations	0,00	0,00	0,00	0,00	0,00	0,00	0,00	0,00
615	Entretien et réparations	0,00	0,00	0,00	0,00	0,00	0,00	0,00	0,00
618	Divers	0,00	0,00	0,00	0,00	0,00	0,00	0,00	0,00
622	Rémunérations intermédiaires, honoraires	0,00	0,00	0,00	0,00	0,00	0,00	0,00	0,00
628	Divers	0,00	0,00	0,00	0,00	0,00	0,00	0,00	0,00
655	Contributions obligatoires	0,00	0,00	0,00	0,00	0,00	0,00	0,00	0,00
RECETTES		23 000,00	0,00	0,00	0,00	0,00	0,00	0,00	0,00
703	Redevances utilisation du domaine	23 000,00	0,00	0,00	0,00	0,00	0,00	0,00	0,00
747	Participations	0,00	0,00	0,00	0,00	0,00	0,00	0,00	0,00

(1) Détailler les comptes à trois chiffres.

IV – ANNEXES	IV
A – PRESENTATION CROISEE – SECTION DE FONCTIONNEMENT – PRESENTATION DETAILLEE	A2.937

FONCTION 7 – Environnement (suite 1)

Article / compte nature (1)	Libellé	73 Actions en matière de gestion des eaux					74 Politique de l'air
		731 Politique de l'eau	732 Eau potable	733 Assainissement	734 Eaux pluviales	735 Lutte contre les inondations	
DEPENSES		0,00	0,00	0,00	0,00	0,00	0,00
606	Achats non stockés de matières et fourni	0,00	0,00	0,00	0,00	0,00	0,00
611	Contrats de prestations de services	0,00	0,00	0,00	0,00	0,00	0,00
613	Locations	0,00	0,00	0,00	0,00	0,00	0,00
615	Entretien et réparations	0,00	0,00	0,00	0,00	0,00	0,00
618	Divers	0,00	0,00	0,00	0,00	0,00	0,00
622	Rémunérations intermédiaires, honoraires	0,00	0,00	0,00	0,00	0,00	0,00
628	Divers	0,00	0,00	0,00	0,00	0,00	0,00
655	Contributions obligatoires	0,00	0,00	0,00	0,00	0,00	0,00
RECETTES		0,00	0,00	0,00	0,00	0,00	0,00
703	Redevances utilisation du domaine	0,00	0,00	0,00	0,00	0,00	0,00
747	Participations	0,00	0,00	0,00	0,00	0,00	0,00

(1) Détailler les comptes à trois chiffres.

IV – ANNEXES	IV
A – PRESENTATION CROISEE – SECTION DE FONCTIONNEMENT – PRESENTATION DETAILLEE	A2.937

FONCTION 7 – Environnement (suite 2)

Article / compte nature (1)	Libellé	75 Politique de l'énergie					76	77	78	TOTAL DU CHAPITRE
		751 Réseaux de chaleur et de froid	752 Energie photovoltaïque	753 Energie éolienne	754 Energie hydraulique	758 Autres actions	Préserv. patrim. naturel, risques techno.	Environnement infrastructures transports	Autres actions	
DEPENSES		0,00	0,00	0,00	0,00	0,00	126 150,00	0,00	0,00	126 150,00
606	Achats non stockés de matières et fourni	0,00	0,00	0,00	0,00	0,00	700,00	0,00	0,00	700,00
611	Contrats de prestations de services	0,00	0,00	0,00	0,00	0,00	22 000,00	0,00	0,00	22 000,00
613	Locations	0,00	0,00	0,00	0,00	0,00	23 000,00	0,00	0,00	23 000,00
615	Entretien et réparations	0,00	0,00	0,00	0,00	0,00	54 500,00	0,00	0,00	54 500,00
618	Divers	0,00	0,00	0,00	0,00	0,00	4 700,00	0,00	0,00	4 700,00
622	Rémunérations intermédiaires, honoraires	0,00	0,00	0,00	0,00	0,00	4 000,00	0,00	0,00	4 000,00
628	Divers	0,00	0,00	0,00	0,00	0,00	5 250,00	0,00	0,00	5 250,00
655	Contributions obligatoires	0,00	0,00	0,00	0,00	0,00	12 000,00	0,00	0,00	12 000,00
RECETTES		0,00	0,00	0,00	0,00	0,00	15 570,00	0,00	0,00	38 570,00
703	Redevances utilisation du domaine	0,00	0,00	0,00	0,00	0,00	0,00	0,00	0,00	23 000,00
747	Participations	0,00	0,00	0,00	0,00	0,00	15 570,00	0,00	0,00	15 570,00

(1) Détailler les comptes à trois chiffres.

IV – ANNEXES	IV
A – PRESENTATION CROISEE – SECTION DE FONCTIONNEMENT – PRESENTATION DETAILLEE	A2.938

FONCTION 8 – Transports

Article / compte nature (1)	Libellé	80 Services communs	81 Transports scolaires	82 Transports publics de voyageurs						
				820 Services communs	821 Transport sur route	822 Transport ferroviaire	823 Transport fluvial	824 Transport maritime	825 Transport aérien	828 Autres transports
	DEPENSES	0,00	95 000,00	0,00	0,00	0,00	0,00	0,00	0,00	0,00
628	Divers	0,00	95 000,00	0,00	0,00	0,00	0,00	0,00	0,00	0,00
	RECETTES	0,00	75 000,00	0,00	0,00	0,00	0,00	0,00	0,00	0,00
708	Autres produits	0,00	75 000,00	0,00	0,00	0,00	0,00	0,00	0,00	0,00

(1) Détailler les comptes à trois chiffres.

IV – ANNEXES	IV
A – PRESENTATION CROISEE – SECTION DE FONCTIONNEMENT – PRESENTATION DETAILLEE	A2.938

FONCTION 8 – Transports (suite 1)

Article / compte nature (1)	Libellé	83 Transports de marchandises						
		830 Services communs	831 Fret routier	832 Fret ferroviaire	833 Fret fluvial	834 Fret maritime	835 Fret aérien	838 Autres transports
	DEPENSES	0,00	0,00	0,00	0,00	0,00	0,00	0,00
628	Divers	0,00	0,00	0,00	0,00	0,00	0,00	0,00
	RECETTES	0,00	0,00	0,00	0,00	0,00	0,00	0,00
708	Autres produits	0,00	0,00	0,00	0,00	0,00	0,00	0,00

(1) Détailler les comptes à trois chiffres.

IV – ANNEXES	IV
A – PRESENTATION CROISEE – SECTION DE FONCTIONNEMENT – PRESENTATION DETAILLEE	A2.938

FONCTION 8 – Transports (suite 2)

Article / compte nature (1)	Libellé	84 Voirie							
		841 Voirie nationale	842 Voirie régionale	843 Voirie départementale	844 Voirie métropolitaine	845 Voirie communale	846 Viabilité hivernale et aléas climatiques	847 Equipements de voirie	849 Sécurité routière
DEPENSES		0,00	0,00	0,00	0,00	0,00	0,00	0,00	0,00
628	Divers	0,00	0,00	0,00	0,00	0,00	0,00	0,00	0,00
RECETTES		0,00	0,00	0,00	0,00	0,00	0,00	0,00	0,00
708	Autres produits	0,00	0,00	0,00	0,00	0,00	0,00	0,00	0,00

(1) Détailler les comptes à trois chiffres.

IV – ANNEXES	IV
A – PRESENTATION CROISEE – SECTION DE FONCTIONNEMENT – PRESENTATION DETAILLEE	A2.938

FONCTION 8 – Transports (suite 3)

Article / compte nature (1)	Libellé	85 Infrastructures					86 Liaisons multimodales	87 Circulations douces	89 Sécurité	TOTAL DU CHAPITRE
		851 Gares, autres infrastructures routières	852 Gares et autres infrastructures ferrov.	853 Haltes, autres infrastructures fluviales	854 Ports, autres infrastructures portuaires	855 Aéroports et autres infrastructures				
	DEPENSES	0,00	0,00	0,00	0,00	0,00	0,00	0,00	0,00	95 000,00
628	Divers	0,00	0,00	0,00	0,00	0,00	0,00	0,00	0,00	95 000,00
	RECETTES	0,00	0,00	0,00	0,00	0,00	0,00	0,00	0,00	75 000,00
708	Autres produits	0,00	0,00	0,00	0,00	0,00	0,00	0,00	0,00	75 000,00

(1) Détailler les comptes à trois chiffres.

IV – ANNEXES	IV
ANNEXES PATRIMONIALES – ETAT DE LA DETTE – REPARTITION PAR NATURE DE DETTE	B1.2

B1.2 – REPARTITION PAR NATURE DE DETTE (hors 16449 et 166)

Nature (Pour chaque ligne, indiquer le numéro de contrat)	Emprunts et dettes à l'origine du contrat													
	Organisme prêteur ou chef de file	Date de signature	Date d'émission ou date de mobilisation (1)	Date du premier remboursement	Nominal (2)	Type de taux d'intérêt (3)	Index (4)	Taux initial		Devise	Périodicité des remboursements (6)	Profil d'amortissement (7)	Possibilité de remboursement anticipé O/N	Catégorie d'emprunt (8)
								Niveau de taux (5)	Taux actuariel					
163 Emprunts obligataires (Total)					0,00									
164 Emprunts auprès des établissements financiers (Total)					14 823 273,28									
1641 Emprunts en euros (total)					14 823 273,28									
00600044325	CREDIT AGRICOLE	12/12/2005	12/12/2005	12/03/2006	150 000,00	F	Taux fixe à 3.11 %	3,110	3,146	EUR	T	P	O	A-1
00600117233	CREDIT AGRICOLE	21/11/2006	27/11/2006	27/02/2007	150 000,00	F	Taux fixe à 3.42 %	3,420	3,464	EUR	T	P	O	A-1
00600628772	CREDIT AGRICOLE	23/01/2012	23/01/2012	23/04/2012	507 000,00	V	Moyenne de Euribor 3M + 0.9	2,381	2,402	EUR	T	P	O	A-1
00601546253	CREDIT AGRICOLE	26/12/2017	01/02/2018	02/04/2018	700 000,00	F	Taux fixe à 1.13 %	1,130	1,135	EUR	T	C	O	A-1
00601758786	CREDIT AGRICOLE	26/07/2018	01/09/2018	01/12/2018	500 000,00	F	Taux fixe à 1.25 %	1,250	1,256	EUR	T	P	O	A-1
ARP01392	CAISSE D'EPARGNE	25/09/2006	25/12/2006	25/03/2007	150 000,00	F	Taux fixe à 3.42 %	3,420	3,464	EUR	T	P	O	A-1
Bonifix-reamenagement-CE	CAISSE D'EPARGNE	25/06/2006	25/06/2006	25/09/2006	2 817 074,25	C	Taux fixe 4.38% à barrière 5.25% sur Euribor 12M(Postfixé)	4,380	4,444	EUR	A	C	O	B-1
DD19917261	ARKEA	24/05/2022	30/05/2022	30/08/2022	1 500 000,00	F	Taux fixe à 1.52 %	1,520	1,529	EUR	T	C	O	A-1
MIN227599EUR	SFIL CAFFIL	31/12/2005	31/12/2005	01/04/2006	700 000,00	F	Taux fixe à 4.22 %	4,220	4,287	EUR	T	P	O	A-1
MIN228741EUR	SFIL CAFFIL	01/03/2005	01/03/2005	01/03/2007	1 595 948,15	C	(EONIA(Postfixé)-Floor -0.15 sur EONIA(Postfixé)) + 0.15	2,520	2,315	EUR	A	P	O	A-1
MIN255301EUR-conso	SFIL CAFFIL	01/12/2008	01/12/2008	01/03/2009	390 000,00	F	Taux fixe à 4.68 %	4,680	4,763	EUR	T	P	O	A-1
MIN255379EUR-conso	SFIL CAFFIL	01/12/2008	01/12/2008	01/03/2009	150 000,00	F	Taux fixe à 4.65 %	4,650	4,802	EUR	T	P	O	A-1
MIN985798EUR-T	SFIL CAFFIL	01/08/2007	01/08/2008	01/08/2009	4 213 250,88	C	Taux fixe à 4.08 %	4,080	4,140	EUR	A	P	O	E-4
MON235969EUR	SFIL CAFFIL	30/12/2005	30/12/2005	01/04/2006	150 000,00	F	Taux fixe à 3.11 %	3,110	3,146	EUR	T	P	O	A-1
MON245047EUR	SFIL CAFFIL	18/12/2006	18/12/2006	01/04/2008	450 000,00	F	Taux fixe à 4 %	4,000	4,060	EUR	T	P	O	A-1
MON273674EUR	SFIL CAFFIL	30/12/2010	18/12/2011	01/06/2011	200 000,00	F	Taux fixe à 2.07 %	2,070	2,086	EUR	T	P	O	A-1
MON541551EUR	SFIL CAFFIL	03/12/2021	20/12/2021	01/05/2022	500 000,00	F	Taux fixe à 0.81 %	0,810	0,824	EUR	T	C	O	A-1
1643 Emprunts en devises (total)					0,00									
16441 Emprunts assortis d'une option de tirage sur ligne de trésorerie (total)					0,00									

LE PRADET - Budget principal - BP (projet de budget) - 2023

Nature (Pour chaque ligne, indiquer le numéro de contrat)	Emprunts et dettes à l'origine du contrat													
	Organisme prêteur ou chef de file	Date de signature	Date d'émission ou date de mobilisation (1)	Date du premier remboursement	Nominal (2)	Type de taux d'intérêt (3)	Index (4)	Taux initial		Devise	Périodicité des remboursements (6)	Profil d'amortissement (7)	Possibilité de remboursement anticipé O/N	Catégorie d'emprunt (8)
								Niveau de taux (5)	Taux actuariel					
165 Dépôts et cautionnements reçus (Total)					0,00									
167 Emprunts et dettes assortis de conditions particulières (Total)					0,00									
1671 Avances consolidées du Trésor (total)					0,00									
1672 Emprunts sur comptes spéciaux du Trésor (total)					0,00									
1675 Dettes pour METP et PPP (total)					0,00									
1676 Dettes envers locataires-acquéreurs (total)					0,00									
1678 Autres emprunts et dettes (total)					0,00									
168 Emprunts et dettes assimilés (Total)					0,00									
1681 Autres emprunts (total) (9)					0,00									
1682 Bons à moyen terme négociables (total)					0,00									
1687 Autres dettes (total)					0,00									
Total général					14 823 273,28									

(1) Si un emprunt donne lieu à plusieurs mobilisations, indiquer la date de la première mobilisation.

(2) Nominal : montant emprunté à l'origine.

(3) Type de taux d'intérêt : F : fixe ; V : variable simple ; C : complexe ; R : préfixé (c'est-à-dire un taux variable qui n'est pas seulement défini comme la simple addition d'un taux usuel de référence et d'une marge exprimée en point de pourcentage).

(4) Mentionner le ou les types d'index (ex : Euribor 3 mois).

(5) Indiquer le niveau de taux à l'origine du contrat.

(6) Indiquer la périodicité des remboursements : A : annuelle , B : bimestrielle, T : trimestrielle, X autre.

(7) Indiquer C pour amortissement constant, P pour amortissement progressif, F pour *in fine*, X pour autres à préciser.

(8) Catégorie d'emprunt à l'origine. Exemple A-1 (cf. la classification des emprunts suivant la typologie de la circulaire IOCB1015077C du 25 juin 2010 sur les produits financiers offerts aux collectivités territoriales).

(9) Y compris les avances remboursables consenties au titre de l'article 25 de la loi n°2020-935 du 30 juillet 2020 de finances rectificative pour 2020, portant attribution des avances remboursables sur les recettes fiscales prévues aux articles 1594 A et 1595 du code général des impôts

IV – ANNEXES	IV
ANNEXES PATRIMONIALES – ETAT DE LA DETTE – REPARTITION PAR NATURE DE DETTE	B1.2

B1.2 – REPARTITION PAR NATURE DE DETTE (hors 16449 et 166) (suite)

Nature (Pour chaque ligne, indiquer le numéro de contrat)	Couverture ? O/N (11)	Montant couvert	Catégorie d'emprunt après couverture éventuelle (12)	Capital restant dû au 01/01/N	Durée résiduelle (en années)	Emprunts et dettes au 01/01/N			Annuité de l'exercice			ICNE de l'exercice
						Type de taux (13)	Taux d'intérêt		Capital	Charges d'intérêt (16)	Intérêts perçus (le cas échéant) (17)	
							Index (14)	Niveau de taux d'intérêt à la date de vote du budget (15)				
163 Emprunts obligataires (Total)		0,00		0,00					0,00	0,00	0,00	0,00
164 Emprunts auprès des établissements financiers (Total)		0,00		6 074 334,39					757 394,46	159 458,97	0,00	48 477,99
1641 Emprunts en euros (total)		0,00		6 074 334,39					757 394,46	159 458,97	0,00	48 477,99
00600044325	N	0,00	A-1	28 825,37	2,95	F	Taux fixe à 3.11 %	3,146	9 312,38	788,58	0,00	30,34
00600117233	N	0,00	A-1	38 673,39	3,90	F	Taux fixe à 3.42 %	3,464	9 180,23	1 205,73	0,00	92,46
00600628772	N	0,00	A-1	149 691,00	4,06	V	Moyenne de Euribor 3M + 0.9	1,916	33 698,80	4 274,70	0,00	887,03
00601546253	N	0,00	A-1	478 333,27	10,00	F	Taux fixe à 1.13 %	1,135	46 666,68	5 207,41	0,00	1 192,36
00601758786	N	0,00	A-1	367 702,72	10,67	F	Taux fixe à 1.25 %	1,256	32 161,93	4 445,91	0,00	337,87
ARP01392	N	0,00	A-1	38 673,39	3,98	F	Taux fixe à 3.42 %	3,464	9 180,23	1 205,73	0,00	14,01
Bonifix-reamenagement-CE	N	0,00	B-1	98 910,58	1,73	C	Taux fixe 4.38% à barrière 5.25% sur Euribor 12M(Postfixé)	4,444	52 303,63	4 392,45	0,00	550,04
DD19917261	N	0,00	A-1	1 462 500,00	19,41	F	Taux fixe à 1.52 %	1,529	75 000,00	21 802,50	0,00	1 757,50
MIN227599EUR	N	0,00	A-1	157 142,03	3,00	F	Taux fixe à 4.22 %	4,287	46 088,78	5 908,42	0,00	1 158,59
MIN228741EUR	N	0,00	A-1	134 818,32	0,17	V	(Euribor 12M-Floor -0.25 sur Euribor 12M) + 0.25	0,000	134 818,32	0,00	0,00	0,00
MIN255301EUR-conso	N	0,00	A-1	35 292,33	0,92	F	Taux fixe à 4.68 %	4,763	35 292,33	1 038,51	0,00	0,00
MIN255379EUR-conso	N	0,00	A-1	10 338,85	0,67	F	Taux fixe à 4.65 %	4,802	10 338,85	243,97	0,00	0,00

LE PRADET - Budget principal - BP (projet de budget) - 2023

Nature (Pour chaque ligne, indiquer le numéro de contrat)	Emprunts et dettes au 01/01/N											
	Couverture ? O/N (11)	Montant couvert	Catégorie d'emprunt après couverture éventuelle (12)	Capital restant dû au 01/01/N	Durée résiduelle (en années)	Taux d'intérêt			Annuité de l'exercice			ICNE de l'exercice
						Type de taux (13)	Index (14)	Niveau de taux d'intérêt à la date de vote du budget (15)	Capital	Charges d'intérêt (16)	Intérêts perçus (le cas échéant) (17)	
MIN985798EUR-T	N	0,00	E-4	2 357 739,69	9,58	C	Taux fixe 4.08% à barrière -0.1% sur écart SWAP GBP 10Y - CMS EUR 10 An (5.58%/5/0)	4,140	187 451,10	97 531,83	0,00	40 355,18
MON235969EUR	N	0,00	A-1	31 108,74	3,00	F	Taux fixe à 3.11 %	3,146	9 240,54	860,42	0,00	168,14
MON245047EUR	N	0,00	A-1	154 598,84	5,00	F	Taux fixe à 4 %	4,060	27 011,79	5 782,13	0,00	1 261,69
MON273674EUR	N	0,00	A-1	48 735,87	3,17	F	Taux fixe à 2.07 %	2,086	14 648,87	895,61	0,00	56,84
MON541551EUR	N	0,00	A-1	481 250,00	19,08	F	Taux fixe à 0.81 %	0,824	25 000,00	3 875,07	0,00	615,94
1643 Emprunts en devises (total)		0,00		0,00					0,00	0,00	0,00	0,00
16441 Emprunts assortis d'une option de tirage sur ligne de trésorerie (total) (10)		0,00		0,00					0,00	0,00	0,00	0,00
165 Dépôts et cautionnements reçus (Total)		0,00		0,00					0,00	0,00	0,00	0,00
167 Emprunts et dettes assortis de conditions particulières (Total)		0,00		0,00					0,00	0,00	0,00	0,00
1671 Avances consolidées du Trésor (total)		0,00		0,00					0,00	0,00	0,00	0,00
1672 Emprunts sur comptes spéciaux (total)		0,00		0,00					0,00	0,00	0,00	0,00
1675 Dettes pour METP et PPP (total)		0,00		0,00					0,00	0,00	0,00	0,00
1676 Dettes envers locataires-acquéreurs (total)		0,00		0,00					0,00	0,00	0,00	0,00
1678 Autres emprunts et dettes (total)		0,00		0,00					0,00	0,00	0,00	0,00
168 Emprunts et dettes assimilés (Total)		0,00		0,00					0,00	0,00	0,00	0,00
1681 Autres emprunts (total)		0,00		0,00					0,00	0,00	0,00	0,00
1682 Bons à moyen terme négociables (total)		0,00		0,00					0,00	0,00	0,00	0,00
1687 Autres dettes (total)		0,00		0,00					0,00	0,00	0,00	0,00
Total général		0,00		6 074 334,39					757 394,46	159 458,97	0,00	48 477,99

(10) S'agissant des emprunts assortis d'une ligne de trésorerie, il faut faire ressortir le remboursement du capital de la dette prévue pour l'exercice correspondant au véritable endettement.

LE PRADET - Budget principal - BP (projet de budget) - 2023

(11) Si l'emprunt est soumis à couverture, il convient de compléter le tableau « détail des opérations de couverture ».

(12) Catégorie d'emprunt. Exemple A-1 (cf. la classification des emprunts suivant la typologie de la circulaire IOCB1015077C du 25 juin 2010 sur les produits financiers offerts aux collectivités territoriales).

(13) Type de taux d'intérêt après opérations de couverture : F : fixe ; V : variable simple ; C : complexe (c'est-à-dire un taux variable qui n'est pas seulement défini comme la simple addition d'un taux usuel de référence et d'une marge exprimée en point de pourcentage).

(14) Mentionner l'index en cours au 01/01/N après opérations de couverture.

(15) Taux après opérations de couverture éventuelles. Pour les emprunts à taux variable, indiquer le niveau à la date de vote du budget.

(16) Il s'agit des intérêts dus au titre du contrat initial et comptabilisés à l'article 66111 « Intérêts réglés à l'échéance » (intérêts décaissés) et intérêts éventuels dus au titre du contrat d'échange éventuel et comptabilisés à l'article 668.

(17) Indiquer les intérêts éventuellement reçus au titre du contrat d'échange éventuel et comptabilisés au 768.

IV – ANNEXES	IV
ANNEXES PATRIMONIALES – ETAT DE LA DETTE – REPARTITION DES EMPRUNTS PAR STRUCTURE DE TAUX	B1.3

B1.3 – REPARTITION DES EMPRUNTS PAR STRUCTURE DE TAUX (HORS A1)

Emprunts ventilés par structure de taux selon le risque le plus élevé (Pour chaque ligne, indiquer le numéro de contrat) (1)	Organisme prêteur ou chef de file	Nominal (2)	Capital restant dû au 01/01/N (3)	Type d'indices (4)	Durée du contrat	Dates des périodes bonifiées	Taux minimal (5)	Taux maximal (6)	Coût de sortie (7)	Taux maximal après couverture éventuelle (8)	Niveau du taux à la date de vote du budget (9)	Intérêts à payer au cours de l'exercice (10)	Intérêts à percevoir au cours de l'exercice (le cas échéant) (11)	% par type de taux selon le capital restant dû
Echange de taux, taux variable simple plafonné (cap) ou encadré (tunnel) (A)														
TOTAL (A)		0,00	0,00						0,00			0,00	0,00	0,00
Barrière simple (B)														
Bonifex-reamenagement-CE	CAISSE D'EPARGNE	2 817 074,25	98 910,58	1	19,00		Taux fixe 4.38% à barrière 5.25% sur Euribor 12M(Postfixé)	Taux fixe 4.38% à barrière 5.25% sur Euribor 12M(Postfixé)	0,00	Taux fixe 4.38% à barrière 5.25% sur Euribor 12M(Postfixé)	4,444	4 392,45	0,00	1,63
TOTAL (B)		2 817 074,25	98 910,58						0,00			4 392,45	0,00	1,63
Option d'échange (C)														
TOTAL (C)		0,00	0,00						0,00			0,00	0,00	0,00
Multiplicateur jusqu'à 3 ou multiplicateur jusqu'à 5 capé (D)														
TOTAL (D)		0,00	0,00						0,00			0,00	0,00	0,00
Multiplicateur jusqu'à 5 (E)														
MIN985798EUR-T	SFIL CAFFIL	4 213 250,88	2 357 739,69	4	24,00		Taux fixe à 4.08 %	Taux fixe à 4.08 %	0,00	Taux fixe 4.08% à barrière -0.1% sur écart SWAP GBP 10Y - CMS EUR 10 An (5.58%/5/0)	4,140	97 531,83	0,00	38,81
TOTAL (E)		4 213 250,88	2 357 739,69						0,00			97 531,83	0,00	38,81
Autres types de structures (F)														
TOTAL (F)		0,00	0,00						0,00			0,00	0,00	0,00
TOTAL GENERAL		7 030 325,13	2 456 650,27						0,00			101 924,28	0,00	40,44

LE PRADET - Budget principal - BP (projet de budget) - 2023

- (1) Répartir les emprunts selon le type de structure de taux (de A à F selon la classification de la charte de bonne conduite) en fonction du risque le plus élevé à courir sur toute la durée de vie du contrat de prêt et après opérations de couverture éventuelles.
- (2) Nominal : montant emprunté à l'origine. En cas de couverture partielle d'un emprunt, indiquer séparément sur deux lignes la part du nominal couvert et la part non couverte.
- (3) En cas de couverture partielle d'un emprunt, indiquer séparément sur deux lignes la part du capital restant dû couvert et la part non couverte.
- (4) Indiquer la classification de l'indice sous-jacent suivant la typologie de la circulaire du 25 juin 2010 sur les produits financiers (de 1 à 6). 1 : Indice zone euro / 2 : Indices inflation française ou zone euro ou écart entre ces indices / 3 : Ecart indice zone euro / 4 : Indices hors zone euro ou écart d'indices dont l'un est hors zone euro / 5 : écarts d'indices hors zone euro / 6 : autres indices.
- (5) Taux hors opération de couverture. Indiquer le montant, l'index ou la formule correspondant au taux minimal du contrat de prêt sur toute la durée du contrat.
- (6) Taux hors opération de couverture. Indiquer le montant, l'index ou la formule correspondant au taux maximal du contrat de prêt sur toute la durée du contrat.
- (7) Coût de sortie : indiquer le montant de l'indemnité contractuelle de remboursement définitif de l'emprunt au 01/01/N ou le cas échéant, à la prochaine date d'échéance.
- (8) Montant, index ou formule.
- (9) Indiquer le niveau de taux après opérations de couverture éventuelles. Pour les emprunts à taux variables, indiquer le niveau du taux à la date de vote du budget.
- (10) Indiquer les intérêts à payer au titre du contrat initial et comptabilisés à l'article 66111 et des intérêts éventuels à payer au titre du contrat d'échange et comptabilisés à l'article 668.
- (11) Indiquer les intérêts à percevoir au titre du contrat d'échange et comptabilisés au 768.

IV – ANNEXES	IV
ANNEXES PATRIMONIALES – ETAT DE LA DETTE – TYPOLOGIE DE LA REPARTITION DE L'ENCOURS	B1.4

B1.4 – TYPOLOGIE DE LA REPARTITION DE L'ENCOURS (1)

Indices sous-jacents		(1) Indices zone euro	(2) Indices inflation française ou zone euro ou écart entre ces indices	(3) Ecart d'indices zone euro	(4) Indices hors zone euro et écarts d'indices dont l'un est un indice hors zone euro	(5) Ecart d'indices hors zone euro	(6) Autres indices
Structure							
(A) Taux fixe simple. Taux variable simple. Echange de taux fixe contre taux variable ou inversement. Echange de taux structuré contre taux variable ou taux fixe (sens unique). Taux variable simple plafonné (cap) ou encadré (tunnel)	Nombre de produits	15	0	0	0	0	
	% de l'encours	59,55	0,00	0,00	0,00	0,00	
	Montant en euros	3 617 684,12	0,00	0,00	0,00	0,00	
(B) Barrière simple. Pas d'effet de levier	Nombre de produits	1	0	0	0	0	
	% de l'encours	1,63	0,00	0,00	0,00	0,00	
	Montant en euros	98 910,58	0,00	0,00	0,00	0,00	
(C) Option d'échange (swaption)	Nombre de produits	0	0	0	0	0	
	% de l'encours	0,00	0,00	0,00	0,00	0,00	
	Montant en euros	0,00	0,00	0,00	0,00	0,00	
(D) Multiplicateur jusqu'à 3 ; multiplicateur jusqu'à 5 capé	Nombre de produits	0	0	0	0	0	
	% de l'encours	0,00	0,00	0,00	0,00	0,00	
	Montant en euros	0,00	0,00	0,00	0,00	0,00	
(E) Multiplicateur jusqu'à 5	Nombre de produits	0	0	0	1	0	
	% de l'encours	0,00	0,00	0,00	38,81	0,00	
	Montant en euros	0,00	0,00	0,00	2 357 739,69	0,00	
(F) Autres types de structures	Nombre de produits						0
	% de l'encours						0,00
	Montant en euros						0,00

(1) Cette annexe retrace le stock de dette au 01/01/N après opérations de couverture éventuelles.

IV – ANNEXES	IV
ANNEXES PATRIMONIALES – METHODES UTILISEES POUR LES AMORTISSEMENTS	B2

METHODES UTILISEES POUR LES AMORTISSEMENTS

Procédure d'amortissement (linéaire, dégressif, variable)	CHOIX DE L'ASSEMBLEE		Délibération du
	Biens de faible valeur- Seuil unitaire en deçà duquel les immobilisations de peu de valeur s'amortissent sur un an : €		
	Catégories de biens amortis	Durée (en années)	
L	Logiciels	3	28/06/1996
L	Appareils de laboratoires	5	28/06/1996
L	Matériel classique	5	28/06/1996
L	Matériel informatique	5	28/06/1996
L	Véhicules légers (moins de 3,5 tonnes)	6	28/06/1996
L	Camions et véhicules industriels	8	28/06/1996
L	Matériel de bureau, électrique et électronique	8	28/06/1996
L	Bâtiments légers, abris	10	28/06/1996
L	Mobilier	10	28/06/1996
L	Equipement de garage et atelier	12	28/06/1996
L	Equipement de cuisines	12	28/06/1996
L	Equipements sportifs	12	28/06/1996
L	Installation appareils de chauffage	12	28/06/1996
L	Agencement et aménagement de bâtiments, installations électriques et téléphoniques	15	28/06/1996
L	Autres agencements et aménagements de terrains	15	28/06/1996
L	Plantations	15	28/06/1996
L	Appareils de levage, ascenseurs	20	28/06/1996
L	Coffres-forts	20	28/06/1996
L	Installations de voirie	20	28/06/1996
L	Constructions sur sol d'autrui	0	28/06/1996

IV – ANNEXES	IV
ANNEXES PATRIMONIALES – ETAT DES PROVISIONS CONSTITUEES AU 01/01/N	B3.1

PROVISIONS CONSTITUEES AU 01/01/N

Nature de la provision	Montant de la provision de l'exercice (1) A	Date de constitution de la provision	Montant des provisions constituées au 01/01/N B	Montant total des provisions constituées C = A + B	Montant des reprises de l'exercice D	SOLDE E = C - D
PROVISIONS SEMI-BUDGETAIRES (2)						
Provisions pour risques et charges (3)	300 000,00		0,00	300 000,00	0,00	300 000,00
Provisions pour litiges	300 000,00		0,00	300 000,00	0,00	300 000,00
Affaire SAGEP	300 000,00	03/04/2023	0,00	300 000,00	0,00	300 000,00
Provisions pour pertes de change	0,00		0,00	0,00	0,00	0,00
Provisions pour gros entretiens ou grandes révisions	0,00		0,00	0,00	0,00	0,00
Provisions pour garanties d'emprunt	0,00		0,00	0,00	0,00	0,00
Autres provisions pour risques	0,00		0,00	0,00	0,00	0,00
Dépréciations (3)	154 471,21		49 765,88	204 237,09	0,00	204 237,09
- des immobilisations	0,00		0,00	0,00	0,00	0,00
- des stocks et encours	0,00		0,00	0,00	0,00	0,00
- des comptes de tiers	154 471,21		49 765,88	204 237,09	0,00	204 237,09
Dépréciation comptes de redevables	0,00	21/09/2012	49 765,88	49 765,88	0,00	49 765,88
Dépréciation comptes de redevables	154 471,21	03/04/2023	0,00	154 471,21	0,00	154 471,21
- des comptes financiers	0,00		0,00	0,00	0,00	0,00
Total des provisions semi-budgétaires	454 471,21		49 765,88	504 237,09	0,00	504 237,09
PROVISIONS BUDGETAIRES (2)						
Provisions pour risques et charges (3)	0,00		0,00	0,00	0,00	0,00
Provisions pour litiges	0,00		0,00	0,00	0,00	0,00
Provisions pour pertes de change	0,00		0,00	0,00	0,00	0,00
Provisions pour gros entretiens ou grandes révisions	0,00		0,00	0,00	0,00	0,00
Provisions pour garanties d'emprunt	0,00		0,00	0,00	0,00	0,00
Autres provisions pour risques	0,00		0,00	0,00	0,00	0,00
Dépréciations (3)	0,00		0,00	0,00	0,00	0,00
- des immobilisations	0,00		0,00	0,00	0,00	0,00
- des stocks et encours	0,00		0,00	0,00	0,00	0,00
- des comptes de tiers	0,00		0,00	0,00	0,00	0,00
- des comptes financiers	0,00		0,00	0,00	0,00	0,00

LE PRADET - Budget principal - BP (projet de budget) - 2023

Nature de la provision	Montant de la provision de l'exercice (1) A	Date de constitution de la provision	Montant des provisions constituées au 01/01/N B	Montant total des provisions constituées C = A + B	Montant des reprises de l'exercice D	SOLDE E = C - D
Total des provisions budgétaires	0,00		0,00	0,00	0,00	0,00
TOTAL PROVISIONS	454 471,21		49 765,88	504 237,09	0,00	504 237,09

(1) Provision nouvelle ou abondement d'une provision déjà constituée.

(2) A renseigner selon que la collectivité applique le régime des provisions semi-budgétaires ou budgétaires, conformément aux dispositions législatives et réglementaires afférentes.

(3) Indiquer l'objet de la provision (exemples : provision pour litiges au titre du procès, provisions pour dépréciation des immobilisations de l'équipement).

IV – ANNEXES	IV
ANNEXES PATRIMONIALES – ENGAGEMENTS HORS BILAN	B7.1

ETAT SYNTHETIQUE DES ENGAGEMENTS DONNES

Article		Dette en capital à l'origine	Dette en capital au 01/01/N	Annuité à verser au cours de l'exercice
8015	Emprunts garantis (1)	9 518 100,48	7 886 996,11	
8016	Contrats de crédit-bail (2)	0,00	0,00	0,00
8017	Subvention à verser en annuité (3)	0,00	0,00	0,00
8018	Autres engagements donnés			
	Marchés de partenariat (4)		0,00	0,00
	Au profit d'organismes publics (3)	0,00	0,00	0,00
	Au profit d'organismes privés (3)	0,00	0,00	0,00
	Dans le cadre d'une délégation de service public (3)	0,00	0,00	0,00
	Engagements liés à des opérations d'urbanisme et d'aménagement (3)	0,00	0,00	0,00

(1) A compléter depuis l'état des emprunts garantis.

(2) A compléter depuis l'état des contrats de crédit-bail.

(3) A compléter depuis l'état des autres engagements données.

(4) A compléter depuis l'état des marchés de partenariat.

IV – ANNEXES	IV
ANNEXES PATRIMONIALES – ENGAGEMENTS HORS BILAN	B7.3

ETAT DES EMPRUNTS GARANTIS

Désignation du bénéficiaire	Année de mobilisation et profil d'amortissement de l'emprunt (1)		Objet de l'emprunt garanti	Organisme prêteur ou chef de file	Montant initial	Capital restant dû au 01/01/N	Durée résiduelle	Périodicité des remboursements (2)	Taux initial			Taux à la date de vote du budget (6)			Catégorie d'emprunt (7)	Indices ou devises pouvant modifier l'emprunt	Annuité garantie au cours de l'exercice	
	Année	Profil							Taux (3)	Index (4)	Taux actuariel (5)	Taux (3)	Index (4)	Niveau de taux			En intérêts (8)	En capital
Total des emprunts contractés par des collectivités ou des EP (hors logements sociaux)					0,00	0,00										0,00	0,00	
Total des emprunts autres que ceux contractés par des collectivités ou des EP (hors logements sociaux)					0,00	0,00										0,00	0,00	
Total des emprunts contractés pour des opérations de logement social					9 518 100,48	7 886 996,11										135 525,49	208 798,01	
Eriila	2012	P	Terre d'Opale	CDC	541 044,84	454 207,79	31,67	A	V	Livret A(Préfixé) + 0.6	1,600	V	Livret A(Préfixé) + 0.6	1,600	A-1	EUR	7 267,32	10 979,89
Eriila	2012	P	Terre d'Opale	CDC	452 173,55	398 126,00	41,67	A	V	Livret A(Préfixé) + 0.6	1,600	V	Livret A(Préfixé) + 0.6	1,600	A-1	EUR	6 370,02	6 721,12
Eriila	2012	P	Terre d'Opale	CDC	186 866,34	152 509,48	31,67	A	V	Livret A(Préfixé) + (-0.2)	0,800	V	Livret A(Préfixé) + (-0.2)	0,800	A-1	EUR	1 220,08	4 200,82
Eriila	2012	P	Terre d'Opale	CDC	156 182,31	133 814,53	41,67	A	V	Livret A(Préfixé) + (-0.2)	0,800	V	Livret A(Préfixé) + (-0.2)	0,800	A-1	EUR	1 070,52	2 693,33
Eriila	2018	P		CDC	106 122,96	80 654,16	16,83	A	V	Livret A(Préfixé) + 1.2	1,950	V	Livret A(Préfixé) + 1.2	3,200	A-1	EUR	2 580,93	4 708,43
Eriila	2018	P		CDC	530 899,47	398 099,28	15,75	A	V	Livret A(Préfixé) + 1.20121	1,951	V	Livret A(Préfixé) + 1.20121	3,201	A-1	EUR	12 743,99	24 654,77

LE PRADET - Budget principal - BP (projet de budget) - 2023

Désignation du bénéficiaire	Année de mobilisation et profil d'amortissement de l'emprunt (1)		Objet de l'emprunt garanti	Organisme prêteur ou chef de file	Montant initial	Capital restant dû au 01/01/N	Durée résiduelle	Périodicité des remboursements (2)	Taux initial			Taux à la date de vote du budget (6)			Catégorie d'emprunt (7)	Indices ou devises pouvant modifier l'emprunt	Annuité garantie au cours de l'exercice	
	Année	Profil							Taux (3)	Index (4)	Taux actuariel (5)	Taux (3)	Index (4)	Niveau de taux			En intérêts (8)	En capital
HLM La Proletazur	2008	P	Clos des Oliviers	CDC	1 058 661,26	796 841,25	25,50	A	V	Livret A(Préfixé) + 1	4,500	V	Livret A(Préfixé) + 1	2,000	A-1	EUR	15 936,83	23 665,57
HLM La Proletazur	2008	P	Clos des Oliviers	CDC	403 647,20	334 582,15	35,50	A	V	Livret A(Préfixé) + 1	4,500	V	Livret A(Préfixé) + 1	2,000	A-1	EUR	6 691,64	6 434,97
HLM La Proletazur	2018	P		CDC	204 603,12	165 807,01	18,00	A	V	Livret A(Préfixé) + 1.2	1,950	V	Livret A(Préfixé) + 1.2	3,200	A-1	EUR	2 818,72	9 712,95
HLM La Proletazur	2018	P		CDC	94 264,93	78 503,11	23,00	A	V	Livret A(Préfixé) + 0.7	1,450	V	Livret A(Préfixé) + 0.7	2,700	A-1	EUR	942,04	3 929,47
SAHLM NOUVEAU LOGIS PROV	2016	P		CDC	643 039,00	614 799,55	53,33	A	V	Livret A(Préfixé) + 0.36	1,110	V	Livret A(Préfixé) + 0.36	1,110	A-1	EUR	6 824,28	4 300,29
SAHLM NOUVEAU LOGIS PROV	2016	P		CDC	281 329,00	268 974,25	53,33	A	V	Livret A(Préfixé) + 0.36	1,110	V	Livret A(Préfixé) + 0.36	1,110	A-1	EUR	2 985,61	1 881,37
SAHLM NOUVEAU LOGIS PROV	2016	P		CDC	640 515,00	586 161,71	33,33	A	V	Livret A(Préfixé) + 0.6	1,350	V	Livret A(Préfixé) + 0.6	1,600	A-1	EUR	9 378,59	13 108,07
SAHLM NOUVEAU LOGIS PROV	2016	P		CDC	479 091,00	432 208,30	33,33	A	V	Livret A(Préfixé) + (-0.2)	0,550	V	Livret A(Préfixé) + (-0.2)	0,800	A-1	EUR	3 457,67	11 111,92
Ste nationale Immobilière	2011	P	Résidence LATTY	CDC	1 876 411,00	1 464 929,25	28,75	A	V	Livret A(Préfixé) + 0.4	2,650	V	Livret A(Préfixé) + 0.4	2,400	A-1	EUR	35 158,30	41 300,30
Ste nationale Immobilière	2011	P	Résidence LATTY	CDC	588 146,00	441 864,14	28,75	A	V	Livret A(Préfixé) + (-0.4)	1,850	V	Livret A(Préfixé) + (-0.4)	1,600	A-1	EUR	7 069,83	13 995,08
Var Habitat	2012	P	La Noria	CDC	226 577,00	184 297,71	29,00	A	V	Livret A(Préfixé) + 0.6	2,850	V	Livret A(Préfixé) + 0.6	2,600	A-1	EUR	2 027,27	5 218,69
Var Habitat	2012	P	La Noria	CDC	109 344,00	94 664,93	39,00	A	V	Livret A(Préfixé) + 0.6	2,850	V	Livret A(Préfixé) + 0.6	2,600	A-1	EUR	1 041,31	1 896,81
Var Habitat	2012	P	La Noria	CDC	78 874,00	62 015,08	29,00	A	V	Livret A(Préfixé) + (-0.2)	2,050	V	Livret A(Préfixé) + (-0.2)	1,800	A-1	EUR	186,05	1 978,64
Var Habitat	2012	P	La Noria	CDC	38 064,00	31 902,25	39,00	A	V	Livret A(Préfixé) + (-0.2)	2,050	V	Livret A(Préfixé) + (-0.2)	1,800	A-1	EUR	95,71	751,86

LE PRADET - Budget principal - BP (projet de budget) - 2023

Désignation du bénéficiaire	Année de mobilisation et profil d'amortissement de l'emprunt (1)		Objet de l'emprunt garanti	Organisme prêteur ou chef de file	Montant initial	Capital restant dû au 01/01/N	Durée résiduelle	Périodicité des remboursements (2)	Taux initial			Taux à la date de vote du budget (6)			Catégorie d'emprunt (7)	Indices ou devises pouvant modifier l'emprunt	Annuité garantie au cours de l'exercice	
	Année	Profil							Taux (3)	Index (4)	Taux actuariel (5)	Taux (3)	Index (4)	Niveau de taux			En intérêts (8)	En capital
Var Habitat	2015	P		CDC	374 937,00	322 586,97	32,33	A	V	Livret A(Préfixé) + 0.6	1,600	V	Livret A(Préfixé) + 0.6	1,600	A-1	EUR	5 161,39	7 496,95
Var Habitat	2015	P		CDC	192 776,50	172 725,37	42,33	A	V	Livret A(Préfixé) + 0.6	1,600	V	Livret A(Préfixé) + 0.6	1,600	A-1	EUR	2 763,61	2 823,10
Var Habitat	2015	P		CDC	168 100,50	141 105,73	32,33	A	V	Livret A(Préfixé) + (-0.2)	0,800	V	Livret A(Préfixé) + (-0.2)	0,800	A-1	EUR	1 128,85	3 753,30
Var Habitat	2015	P		CDC	86 430,50	75 616,11	42,33	A	V	Livret A(Préfixé) + (-0.2)	0,800	V	Livret A(Préfixé) + (-0.2)	0,800	A-1	EUR	604,93	1 480,31
TOTAL GENERAL					9 518 100,48	7 886 996,11											135 525,49	208 798,01

(1) Indiquer C pour amortissement constant, P pour amortissement progressif, F pour in fine, X pour autres (à préciser).

(2) Indiquer la périodicité des remboursements A : annuelle ; B : bimestrielle ; T : trimestrielle ; X : autre.

(3) Type de taux d'intérêt : F : fixe ; V : variable simple ; C : complexe ; R : préfixé (c'est-à-dire un taux variable qui n'est pas seulement défini comme la simple addition d'un taux usuel de référence et d'une marge exprimée en point de pourcentage).

(4) Indiquer le type d'index (ex. EURIBOR 3 mois ...).

(5) Taux annuel, tous frais compris.

(6) Taux hors opération de couverture. Pour les emprunts à taux variable, indiquer le niveau à la date de vote du budget.

(7) Catégorie d'emprunt hors opération de couverture. Exemple A-1 (cf. la classification des emprunts suivant la typologie de la circulaire IOCB1015077C du 25 juin 2010 sur les produits financiers offerts aux collectivités territoriales).

(8) Il s'agit des intérêts dus au titre du contrat initial et comptabilisés à l'article 66111 « Intérêts réglés à l'échéance » (intérêts décaissés).

IV – ANNEXES	IV
ANNEXES PATRIMONIALES – ENGAGEMENTS HORS BILAN	B7.4

CALCUL DU RATIO D'ENDETTEMENT RELATIF AUX GARANTIES D'EMPRUNT

Calcul du ratio (1)	Valeur en euros	
Total des annuités déjà garanties à échoir dans l'exercice (2)	A	0,00
Total des premières annuités entières des nouvelles garanties de l'exercice (2)	B	0,00
Annuité nette de la dette de l'exercice (3)	C	344 323,50
Provisions pour garanties d'emprunts	D	0,00
Total des annuités d'emprunts garantis de l'exercice	I = A + B + C - D	344 323,50
Recettes réelles de fonctionnement	II	15 905 846,00
Part des garanties d'emprunt accordées au titre de l'exercice en % (4)	I / II	2,16

(1) Ratio défini aux articles L. 4253-1 ou L. 3231-4 ou L. 2252-1 du CGCT, conformément aux dispositions législatives applicables à la collectivité.

(2) Hors opérations visées par l'article L. 4253-2 ou L. 3231-4-4 ou L. 2252-2 du CGCT, conformément aux dispositions législatives applicables à la collectivité.

(3) Cf. définition de l'article D. 1511-30 du CGCT.

(4) Les garanties d'emprunt accordées au titre d'un exercice ne doivent pas représenter plus de 50 % des recettes réelles de fonctionnement de ce même exercice.

IV – ANNEXES	IV
ANNEXES PATRIMONIALES – SUBVENTIONS VERSEES	B8

SUBVENTIONS VERSEES DANS LE CADRE DU VOTE DU BUDGET

Article (1)	Subventions (2)	Objet (3)	Nom de l'organisme	Nature juridique de l'organisme	Montant de la subvention
INVESTISSEMENT (total)					0,00
FONCTIONNEMENT (total)					666 707,00
657362		Aide financière	C.C.A.S	Etablissement de droit public	405 000,00
6574		Aide financière	Mission Locale du Coudon	Association	37 927,00
6574		Aide financière	AIKIDO Club Pradétan	Association	300,00
6574		Aide financière	Amicale Nationale des Fusillers Marins et Commandos (ANFMC)	Association	250,00
6574		Aide financière	APAOP	Association	480,00
6574		Aide financière	Aquabulles	Association	6 000,00
6574		Aide financière	Arts et musique	Association	5 850,00
6574		Aide financière	Association Lapidaire "Le Caillou"	Association	400,00
6574		Aide financière	Association Varoise de Sport Adapté (AVSA)	Association	400,00
6574		Aide financière	Association Pradétane de Protection Féline	Association	3 000,00
6574		Aide financière	CAP Garonne Athlétisme	Association	1 900,00
6574		Aide financière	CAP Garonne Organisation	Association	4 000,00
6574		Aide financière	Club Kayak Le Pradet	Association	4 000,00
6574		Aide financière	Club Nautique Le Pradet La Garonne CNPG	Association	14 000,00
6574		Aide financière	COFP	Association	42 000,00
6574		Aide financière	COS Comité œuvres sociales	Association	33 000,00
6574		Aide financière	Des Nounous et des Petits Bouts	Association	800,00
6574		Aide financière	Djai Muai Thai	Association	3 000,00
6574		Aide financière	Energie Forever	Association	1 000,00
6574		Aide financière	Harmonie "La Renaissance"	Association	10 800,00
6574		Aide financière	La Clé des chants	Association	800,00
6574		Aide financière	La Palette Pradétane	Association	200,00
6574		Aide financière	Le Bridge au Pradet	Association	400,00
6574		Aide financière	Les Ateliers de l'Etreinte	Association	9 500,00
6574		Aide financière	Les Dragons du Pradet	Association	250,00
6574		Aide financière	Les Petits Ecrans	Association	11 600,00
6574		Aide financière	Les Platanes	Association	200,00
6574		Aide financière	Les Pradétans d'Anciennes Souches	Association	300,00
6574		Aide financière	Libération 1944	Association	300,00
6574		Aide financière	Musique à La Cour	Association	5 000,00
6574		Aide financière	Racing Club Pradétan	Association	7 000,00
6574		Aide financière	So Danse	Association	1 800,00
6574		Aide financière	Souvenir Français	Association	700,00
6574		Aide financière	Sporting Boulomanes Pradétans	Association	2 500,00
6574		Aide financière	Tennis Club Pradétan	Association	7 000,00

Article (1)	Subventions (2)	Objet (3)	Nom de l'organisme	Nature juridique de l'organisme	Montant de la subvention
6574		Aide financière	Union Nationale des Parachutistes	Association	350,00
6574		Aide financière	UNC Pradet	Association	700,00
6574		Aide financière	U.S.P. Basket-ball	Association	3 000,00
6574		Aide financière	U.S.P. Football	Association	27 000,00
6574		Aide financière	Volley Pradétan Gardéen	Association	14 000,00

(1) Indiquer l'article d'imputation de la subvention.

(2) Dénomination ou numéro éventuel de la subvention.

(3) Objet pour lequel est versée la subvention.

IV – ANNEXES	IV
ANNEXES PATRIMONIALES – ETAT DU PERSONNEL AU 01/01/N	B9

B9 – ETAT DU PERSONNEL AU 01/01/N

GRADES OU EMPLOIS (1)	CATEGORIES (2)	EMPLOIS BUDGETAIRES (3)			EFFECTIFS POURVUS SUR EMPLOIS BUDGETAIRES EN ETPT (4)		
		EMPLOIS PERMANENTS À TEMPS COMPLET	EMPLOIS PERMANENTS À TEMPS NON COMPLET	TOTAL	AGENTS TITULAIRES	AGENTS NON TITULAIRES	TOTAL
EMPLOIS FONCTIONNELS (a)		1,00	0,00	1,00	1,00	0,00	1,00
Directeur général des services	A	1,00	0,00	1,00	1,00	0,00	1,00
Directeur général adjoint des services		0,00	0,00	0,00	0,00	0,00	0,00
Directeur général des services techniques		0,00	0,00	0,00	0,00	0,00	0,00
Directeur départemental - SDIS		0,00	0,00	0,00	0,00	0,00	0,00
Directeur départemental adjoint - SDIS		0,00	0,00	0,00	0,00	0,00	0,00
Emplois créés au titre de l'article L. 313-1 du CGFP		0,00	0,00	0,00	0,00	0,00	0,00
FILIERE ADMINISTRATIVE (b)		71,00	0,50	71,50	45,40	1,00	46,40
Adjt adm	C	13,00	0,00	13,00	9,80	0,00	9,80
Adjt adm Pal 1CI	C	20,00	0,00	20,00	14,60	0,00	14,60
Adjt adm Pal 2CI	C	16,00	0,50	16,50	13,20	0,00	13,20
Attaché	A	8,00	0,00	8,00	1,00	1,00	2,00
Rédacteur	B	5,00	0,00	5,00	0,80	0,00	0,80
Rédacteur Pal 1CI	B	5,00	0,00	5,00	4,00	0,00	4,00
Rédacteur Pal 2CI	B	4,00	0,00	4,00	2,00	0,00	2,00
FILIERE TECHNIQUE (c)		131,00	0,00	131,00	64,80	6,00	70,80
Adjt tech	C	62,00	0,00	62,00	22,00	4,00	26,00
Adjt tech Pal 1CI	C	27,00	0,00	27,00	26,00	0,00	26,00
Adjt tech Pal 2CI	C	19,00	0,00	19,00	7,00	1,00	8,00
Agent maitrise	C	4,00	0,00	4,00	2,00	0,00	2,00
Agent maitrise Pal	C	4,00	0,00	4,00	2,00	0,00	2,00
Ingénieur	A	4,00	0,00	4,00	1,00	1,00	2,00
Technicien	B	4,00	0,00	4,00	1,80	0,00	1,80
Technicien Pal 1CI	B	4,00	0,00	4,00	2,00	0,00	2,00
Technicien Pal 2CI	B	3,00	0,00	3,00	1,00	0,00	1,00
FILIERE SOCIALE (d)		14,00	0,00	14,00	5,80	0,00	5,80
ATSEM Pal 1CI	C	6,00	0,00	6,00	2,00	0,00	2,00
ATSEM Pal 2CI	C	5,00	0,00	5,00	1,00	0,00	1,00
Educateur Jeunes Enfants	A	1,00	0,00	1,00	1,00	0,00	1,00
Educateur j enfant CIEx	A	2,00	0,00	2,00	1,80	0,00	1,80
FILIERE MEDICO-SOCIALE (e)		15,00	0,00	15,00	8,40	0,00	8,40
Aux. puér CLASSE NORMALE	B	8,00	0,00	8,00	3,00	0,00	3,00
Aux. puér Classe supérieure	B	6,00	0,00	6,00	4,40	0,00	4,40
Cadre de santé	A	1,00	0,00	1,00	1,00	0,00	1,00

LE PRADET - Budget principal - BP (projet de budget) - 2023

GRADES OU EMPLOIS (1)	CATEGORIES (2)	EMPLOIS BUDGETAIRES (3)			EFFECTIFS POURVUS SUR EMPLOIS BUDGETAIRES EN ETPT (4)		
		EMPLOIS PERMANENTS À TEMPS COMPLET	EMPLOIS PERMANENTS À TEMPS NON COMPLET	TOTAL	AGENTS TITULAIRES	AGENTS NON TITULAIRES	TOTAL
FILIERE MEDICO-TECHNIQUE (f)		0,00	0,00	0,00	0,00	0,00	0,00
FILIERE SPORTIVE (g)		3,00	0,00	3,00	3,00	0,00	3,00
Educateur APS Pal 1CI	B	3,00	0,00	3,00	3,00	0,00	3,00
FILIERE CULTURELLE (h)		2,00	0,00	2,00	1,00	0,00	1,00
Adjt ter patr Pal 2CI	C	2,00	0,00	2,00	1,00	0,00	1,00
FILIERE ANIMATION (i)		13,00	0,00	13,00	10,00	0,00	10,00
Adjt ter anim Pal 2CI	C	12,00	0,00	12,00	5,00	0,00	5,00
Adjt ter animation	C	0,00	0,00	0,00	4,00	0,00	4,00
Animateur	B	1,00	0,00	1,00	1,00	0,00	1,00
FILIERE POLICE (j)		6,00	0,00	6,00	4,00	0,00	4,00
Chef service PM	B	1,00	0,00	1,00	1,00	0,00	1,00
Chef service PM Pal 2CI	B	1,00	0,00	1,00	0,00	0,00	0,00
Gardien-brigadier	C	4,00	0,00	4,00	3,00	0,00	3,00
FILIERE SAPEURS-POMPIERS (k)		0,00	0,00	0,00	0,00	0,00	0,00
EMPLOIS NON CITES (l) (5)		19,00	0,00	19,00	19,00	2,00	21,00
Adjoint au Maire		8,00	0,00	8,00	8,00	0,00	8,00
Chef service PM Pal 1CI		1,00	0,00	1,00	1,00	0,00	1,00
Conseillers municipaux		9,00	0,00	9,00	9,00	0,00	9,00
Grade non statutaire		0,00	0,00	0,00	0,00	2,00	2,00
Maire		1,00	0,00	1,00	1,00	0,00	1,00
TOTAL GENERAL (b + c + d + e + f + g + h + i + j + k + l)		275,00	4,50	279,50	163,00	9,00	172,00

(1) Les grades ou emplois sont désignés conformément à la circulaire n° NOR : INTB9500102C du 23 mars 1995. Les emplois fonctionnels sont également comptabilisés dans leur filière d'origine.

(2) Catégories : A, B ou C.

(3) Emplois budgétaires créés par l'assemblée délibérante. Les emplois permanents à temps complet sont comptabilisés pour une unité, les emplois à temps non complet sont comptabilisés à hauteur de la quotité de travail prévue par la délibération créant l'emploi.

(4) Equivalent temps plein annuel travaillé (ETPT). Le décompte est proportionnel à l'activité des agents, mesurée par leur quotité de temps de travail et par leur période d'activité sur l'année :

ETPT = Effectifs physiques * quotité de temps de travail * période d'activité dans l'année

Exemple : un agent à temps plein (quotité de travail = 100 %) présent toute l'année correspond à 1 ETPT ; un agent à temps partiel, à 80 % (quotité de travail = 80 %) présent toute l'année correspond à 0,8 ETPT ; un agent à temps partiel, à 80 % (quotité de travail = 80 %) présent la moitié de l'année (ex : CDD de 6 mois, recrutement à mi-année) correspond à 0,4 ETPT (0,8 * 6 / 12).

(5) Emplois dont les missions ne correspondent pas à un cadre d'emploi existant.

IV – ANNEXES	IV
ANNEXES PATRIMONIALES – ETAT DU PERSONNEL AU 01/01/N	B9

D1.1 – ETAT DU PERSONNEL AU 01/01/N (suite)

AGENTS NON TITULAIRES EN FONCTION AU 01/01/N	CATEGORIES (1)	SECTEUR (2)	REMUNERATION (3)		CONTRAT	
			Indice (8)	Euros	Fondement du contrat (4)	Nature du contrat (5)
Agents occupant un emploi permanent (6)				0,00		
Agents occupant un emploi non permanent (7)				0,00		
TOTAL GENERAL				0,00		

(1) CATEGORIES: A, B et C.

(2) SECTEUR ADM : Administratif.
 TECH : Technique.
 URB : Urbanisme (dont aménagement urbain).
 S : Social.
 MS : Médico-social.
 MT : Médico-technique.
 SP : Sportif.
 CULT : Culturel
 ANIM : Animation.
 POL : Police.
 POMP : Sapeurs-pompiers.
 X : Emplois non cités.

(3) REMUNERATION : Référence à un indice brut (indiquer le niveau de l'indice brut) de la fonction publique ou en euros annuels bruts (indiquer l'ensemble des éléments de la rémunération brute annuelle).

(4) CONTRAT : Motif du contrat (code général de la fonction publique - CGFP) :
 332-23-1° : Accroissement temporaire d'activité pour une durée maximale de douze mois.
 332-23-2° : Accroissement saisonnier d'activité pour une durée maximale de six mois.
 332-24 : Contrat de projet pour une durée minimale d'un an et une durée maximale fixée par les parties dans la limite de six ans
 332-13 : Remplacement d'un fonctionnaire autorisé à servir à temps partiel ou indisponible.
 332-14 : Vacances temporaire d'un emploi.
 332-8-1° : Absence de cadre d'emplois de fonctionnaires susceptibles d'assurer les fonctions correspondantes.
 332-8-2° : Justifié par les besoins des services ou la nature des fonctions, sous réserve qu'aucun fonctionnaire territorial n'a pu être recruté dans les conditions prévues par le CGFP.
 332-8-3° : Communes de moins de 1 000 habitants et groupements de communes regroupant moins de 15 000 habitants.
 332-8-4° : Communes nouvelles issues de fusion de communes de moins de 1 000 habitants, pendant trois ans suivant la création, et le cas échéant, jusqu'au premier renouvellement du conseil municipal.
 332-8-5° : Autres collectivités territoriales ou établissements mentionnés à l'article L. 4, pour les emplois dont la quotité de temps de travail est inférieure à 50 %.
 332-8-6° : Emplois des communes (- 2 000 hab.) et des groupements de communes (-10 000 hab.) dont la création ou suppression dépend de la décision d'une autorité.
 327-5 : Contractuel territorial sur emploi permanent - peut être nommé en qualité de fonctionnaire stagiaire par l'autorité territoriale.
 332-10 : Contrat à durée indéterminée en application de l'article L. 332-8 avec un agent contractuel territorial qui justifie d'une durée de services publics de six ans au moins.
 332-11 : Contrat à durée indéterminée lorsque l'agent contractuel territorial concerné remplit avant l'échéance de son contrat les conditions d'ancienneté mentionnées à l'article L. 332-10.
 326-352 : Modalités particulières : recrutement sans concours, parcours d'accès à la fonction publique, personnes en situation de handicap (CGFP art. L326 et L.352).
 343-1-343-3 : Emplois supérieurs de la fonction publique territoriale (emplois fonctionnels de direction).
 333-1-333-10 : Collaborateurs de cabinet.
 333-12 : Collaborateurs de groupes d'élus.
 A : Autres

(5) Indiquer si l'agent contractuel est titulaire d'un contrat à durée déterminée (CDD) ou d'un contrat à durée indéterminée (CDI). Les contrats particuliers devront être labellisés « A / autres » et feront l'objet d'une précision (ex : « contrats aidés »).

(6) Occupent un emploi permanent de la fonction publique territoriale, les agents non titulaires recrutés sur le fondement des articles 332-8, 332-13, 332-14, 326, 352 du CGFP , ainsi que les agents qui sont titulaires d'un contrat à durée indéterminée pris sur le fondement des articles 327-5, 332-10 et 332-11 du CGFP.

(7) Occupent un emploi non permanent de la fonction publique territoriale, les agents non titulaires recrutés sur le fondement des articles 332-23, 332-24, 333-1 à 333-10 et 333-12.

(8) Si un contrat fixe comme référence de rémunération un traitement hors échelle, il convient de mentionner le chevron conformément à l'article 6 décret 85-1148 du 20 octobre 1985.

IV – ANNEXES	IV
ANNEXES PATRIMONIALES	
LISTE DES ORGANISMES DANS LESQUELS LA COLLECTIVITE A PRIS UN ENGAGEMENT FINANCIER	B10

LISTE DES ORGANISMES DANS LESQUELS LA COLLECTIVITE A PRIS UN ENGAGEMENT FINANCIER

Les documents financiers et comptables de ces organismes sont mis à la disposition du public à (1).
Toute personne a le droit de demander communication à ses frais.

Nature de l'engagement (2)	Nom de l'organisme	Raison sociale de l'organisme	Nature juridique de l'organisme	Montant de l'engagement
Délégation de service public (3) (4)				
Détention d'une part du capital				
29/09/2014 -	SAGEP	SAGEP	SPL	15 000,00
29/09/2014 -	ID83	ID83	SPL	200,00
Garantie ou cautionnement d'un emprunt				
-	SAHLM NOUVEAU LOGIS PROV		SA HLM	1 902 143,81
-	Ste nationale Immobilière		SA HLM	1 906 793,39
-	Var Habitat		OPH	1 084 914,11
-	HLM La Proletazur		SA HLM	1 375 733,52
-	Erilia		SA HLM	1 617 411,23
Subventions supérieures à 75 000 € ou représentant plus de 50 % du produit figurant au compte de résultat de l'organisme				
-	COS LE PRADET	COS LE PRADET	Association	33 000,00
-	CCAS	CCAS	Etablissement public	405 000,00
Autres				

(1) Hôtel de la collectivité et autres lieux publics désignés par la collectivité.

(2) Indiquer la date de la décision (délibérations, contrats ou décisions de l'exécutif).

(3) Préciser la nature de la délégation (concession, affermage, régie intéressée...).

(4) Les délégations pour lesquels un engagement hors bilan est constaté font l'objet d'une reprise dans l'état relatif aux autres engagements donnés.

IV – ANNEXES	IV
ANNEXES PATRIMONIALES – LISTE DES ORGANISMES DE REGROUPEMENT	B11.1

LISTE DES ORGANISMES DE REGROUPEMENT AUXQUELS ADHERE LA COLLECTIVITE

DESIGNATION DES ORGANISMES	Date d'adhésion	Mode de participation (1)	Montant du financement
Syndicats mixtes (article L. 5721-2 du CGCT)			
SI Varois d aide aux achats divers (SIVAAD)		Contributions	8 000,00
SI des Communes du Littoral Varois	06/12/1971	Contributions	2 000,00
SI pour la préservation, l'aménagement et la gestion des anciennes mines dites du Cap Garonne	22/05/1981	Contributions	98 000,00
SI pour le maintien et la pratique des sports de glace	17/03/1986	Contributions	48 000,00
SI de restauration collective LA GARDE LE PRADET LA VALETTE (SIRC)	15/12/1995	Facturation des prestations	8 000,00
EPCI			
Autres organismes de regroupement			

(1) Indiquer si le financement est fait par TPZ, TPU, TPU + fiscalité additionnelle ou sans fiscalité propre.

IV – ANNEXES	IV
ANNEXES PATRIMONIALES – LISTE DES ETABLISSEMENTS PUBLICS CREEES	B11.2

LISTE DES ETABLISSEMENTS PUBLICS CREEES

Catégorie d'établissement (1)	Intitulé / objet de l'établissement	Date de création	Date de délibération	Nature de l'activité (SPIC/SPA)	TVA (oui / non)
CCAS Régie personnalisée	Centre Communal d'Action Sociale Régie du Port des Oursinières	01/01/2003	25/11/2002	SPA SPIC	non oui

(1) Il s'agit de recenser les établissements publics créés par la collectivité pour l'exploitation directe d'un service public relevant de sa compétence.

Pour rappel, la collectivité a l'obligation de constituer une régie si le service concerné est de nature industrielle et commerciale (cf. article L. 1412-1 du CGCT) ou la faculté de constituer une régie si le service concerné est de nature administrative et n'est pas de ceux qui, par leur nature ou par la loi, ne peuvent être assurés que par la collectivité elle-même (cf. article L. 1412-2 du CGCT).

Les régies ainsi créées peuvent, au choix de la collectivité, être dotées :

- soit de la personnalité morale et de l'autonomie financière ;
- soit de la seule autonomie financière.

Cependant, il convient de préciser que seules les régies dotées de la personnalité morale et de l'autonomie financière sont dénommées établissement public et doivent être recensées dans cet état.

IV – ANNEXES	IV
ANNEXES PATRIMONIALES – LISTE DES SERVICES INDIVIDUALISES DANS UN BUDGET ANNEXE	B11.3

LISTE DES SERVICES INDIVIDUALISES DANS UN BUDGET ANNEXE

Catégorie de services (1)	Intitulé / objet du service	Date de création	Date de délibération	N° SIRET	Nature de l'activité (SPIC/SPA)	TVA (oui / non)
Régie à la seule autonomie financière	Régie des Transports Routiers	22/11/1991	22/11/1991	21830098600013	SPIC	oui

(1) Exemples de catégories : régie à seule autonomie financière, opérations d'aménagement, service social et médico-social.

IV – ANNEXES	IV
ANNEXES BUDGETAIRES EQUILIBRE BUDGETAIRE – DEPENSES	C1.1

DEPENSES A COUVRIR PAR DES RESSOURCES PROPRES

Art. (1)	Libellé (1)	Propositions nouvelles	Vote (2)
DEPENSES TOTALES A COUVRIR PAR DES RESSOURCES PROPRES = A + B		1 176 574,00	I 0,00
16 Emprunts et dettes assimilées (A)		1 157 574,00	0,00
1631	Emprunts obligataires	0,00	0,00
1641	Emprunts en euros	1 157 574,00	0,00
1643	Emprunts en devises	0,00	0,00
16441	Opérations afférentes à l'emprunt	0,00	0,00
1671	Avances consolidées du Trésor	0,00	0,00
1672	Emprunts sur comptes spéciaux du Trésor	0,00	0,00
1678	Autres emprunts et dettes	0,00	0,00
1681	Autres emprunts	0,00	0,00
1682	Bons à moyen terme négociables	0,00	0,00
1687	Autres dettes	0,00	0,00
Dépenses et transferts à déduire des ressources propres (B)		19 000,00	0,00
10...	<i>Reprise de dotations, fonds divers et réserves</i>		
10...	Reversement de dotations, fonds divers et réserves		
10226	Taxe d'aménagement	0,00	0,00
139	<i>Subv. invest. transférées cpte résultat</i>	19 000,00	0,00

	Op. de l'exercice I	Restes à réaliser en dépenses de l'exercice précédent (3) (4)	Solde d'exécution D001 (3) (4)	TOTAL II
Dépenses à couvrir par des ressources propres	1 176 574,00	1 176 068,81	0,00	2 352 642,81

(1) Détailler les chapitres budgétaires par article conformément au plan de comptes.

(2) Crédits de l'exercice votés lors de la séance.

(3) Inscrire uniquement si le compte administratif est voté ou en cas de reprise anticipée des résultats de l'exercice précédent.

(4) Indiquer le montant correspondant figurant en II - Présentation générale du budget – vue d'ensemble.

IV – ANNEXES	IV
ANNEXES BUDGETAIRES EQUILIBRE BUDGETAIRE – RECETTES	C1.2

RESSOURCES PROPRES

Art. (1)	Libellé (1)	Propositions nouvelles	Vote (2)
RECETTES (RESSOURCES PROPRES) = a + b		4 746 601,13	III 0,00
Ressources propres externes de l'année (a)		250 000,00	0,00
10221	TLE	0,00	0,00
10222	FCTVA	145 000,00	0,00
10226	Taxe d'aménagement (3)	105 000,00	0,00
10228	Autres fonds d'investissement	0,00	0,00
13146	Attributions compensation investissement	0,00	0,00
13156	Attributions compensation investissement	0,00	0,00
13246	Attributions compensation investissement	0,00	0,00
13256	Attributions compensation investissement	0,00	0,00
138	Autres subventions invest. non transf.	0,00	0,00
26...	Participations et créances rattachées		
27...	Autres immobilisations financières		
Ressources propres internes de l'année (b) (4)		4 496 601,13	0,00
15...	Provisions pour risques et charges		
169	Primes de remboursement des obligations	0,00	0,00
26...	Participations et créances rattachées		
27...	Autres immobilisations financières		
28...	Amortissement des immobilisations		
2802	Frais liés à la réalisation de document	40,00	0,00
28041582	Autres grpts - Bâtiments et installat°	36 400,00	0,00
280421	Privé - Biens mob., matériel et études	700,00	0,00
280422	Privé - Bâtiments et installations	151 000,00	0,00
2804412	Sub nat org pub - Bât. et installations	5 700,00	0,00
28046	Attributions compensation investissement	435 153,00	0,00
2805	Licences, logiciels, droits similaires	60 000,00	0,00
28121	Plantations d'arbres et d'arbustes	7 500,00	0,00
28128	Autres aménagements de terrains	136 000,00	0,00
281311	Bâtiments administratifs	1 000,00	0,00
281316	Equipements de cimetière	0,00	0,00
281318	Autres bâtiments publics	195,00	0,00
281351	Bâtiments publics	309 000,00	0,00
28138	Autres constructions	38 000,00	0,00
28151	Réseaux de voirie	92 000,00	0,00
28152	Installations de voirie	55 000,00	0,00
281534	Réseaux d'électrification	25 000,00	0,00
281538	Autres réseaux	4 000,00	0,00
281568	Autre matériel, outillage incendie	2 000,00	0,00
2815738	Autre matériel et outillage de voirie	400,00	0,00
28158	Autres inst., matériel, outil. techniques	67 000,00	0,00
281828	Autres matériels de transport	60 000,00	0,00
281838	Autre matériel informatique	46 000,00	0,00
281848	Autres matériels de bureau et mobiliers	19 000,00	0,00
28188	Autres immo. corporelles	148 912,00	0,00
29...	Dépréciations des immobilisations		
31...	Matières premières (et fournitures) (5)		
33...	En-cours de production de biens (5)		
35...	Stocks de produits (5)		
39...	Dépréciation des stocks et en-cours		
481...	Charges à rép. sur plusieurs exercices		
49...	Dépréciation des comptes de tiers		
59...	Dépréciation des comptes financiers		
024	Produits des cessions d'immobilisations	1 303 000,00	0,00
021	Virement de la section de fonctionnement	1 493 601,13	0,00

	Opérations de l'exercice III	Restes à réaliser en recettes de l'exercice précédent (6) (7)	Solde d'exécution R001 (6) (7)	Affectation R1068 (6)	TOTAL IV
Total ressources propres disponibles	4 746 601,13	3 096 447,54	413 959,30	1 500 000,00	9 757 007,97

	Montant	
Dépenses à couvrir par des ressources propres	II	2 352 642,81
Ressources propres disponibles	IV	9 757 007,97
Solde	V = IV – II (8)	7 404 365,16

(1) Les comptes 15, 169, 26, 27, 28, 29, 39, 481, 49 et 59 sont à détailler conformément au plan de comptes.

(2) Crédits de l'exercice votés lors de la séance.

(3) Le compte 10226 peut être utilisé uniquement par les communes et les établissements publics à fiscalité propre.

(4) Les comptes 15, 29, 39, 49 et 59 sont présentés uniquement si la collectivité applique le régime des provisions budgétaires, conformément aux dispositions législatives et réglementaires afférentes.

(5) Les comptes 31, 33 et 35 ne peuvent être utilisés que pour les budgets utilisant la comptabilité de stock. Par conséquent, seuls les budgets retraçant les dépenses et les recettes d'un lotissement ou d'une ZAC peuvent utiliser les comptes susmentionnés.

(6) Inscrire uniquement si le compte administratif est voté ou en cas de reprise anticipée des résultats de l'exercice précédent.

(7) Indiquer le montant correspondant figurant en II - Présentation générale du budget – vue d'ensemble.

(8) Indiquer le signe algébrique.

V – ARRETE ET SIGNATURES	V
ARRETE ET SIGNATURES	A

Nombre de membres en exercice : 0

Nombre de membres présents : 0

Nombre de suffrages exprimés : 0

VOTES :

Pour : 0

Contre : 0

Abstentions : 0

Date de convocation :

Présenté par (1),

A , le

Délibéré par l'assemblée (2), réunie en session

A , le

Les membres de l'assemblée délibérante (2),(3).

Certifié exécutoire par (1), compte tenu de la transmission en préfecture, le , et de la publication le

A , le

(1) Indiquer « la présidente » ou « le président ».

(2) Indiquer la nature de l'assemblée délibérante : du conseil régional de ..., de la Collectivité territoriale unique de ..., de la métropole de ..., du Conseil syndical de ...

(3) L'ajout des signataires est désormais facultatif.



VILLE DU PRADET

BUDGET ANNEXE

Régie des transports routiers

BUDGET PRIMITIF 2023

REPUBLIQUE FRANÇAISE

Numéro SIRET 21830098600096	COLLECTIVITE DE RATTACHEMENT COMMUNE LE PRADET
--	---

POSTE COMPTABLE DE : sgct toulon

SERVICE PUBLIC LOCAL

M. 43 (1)

Budget primitif (projet de budget)

BUDGET : Budget Régie des transports (2)

ANNEE 2023

(1) Compléter en fonction du service public local et du plan de comptes utilisé : M. 4, M. 41, M. 42, M. 43, M. 44 ou M. 49.

(2) Indiquer le budget concerné : budget principal ou libellé du budget annexe.

Sommaire

I - Informations générales

Modalités de vote du budget	3
-----------------------------	---

II - Présentation générale du budget

A1 - Vue d'ensemble - Sections	4
A2 - Vue d'ensemble - Section d'exploitation - Chapitres	5
A3 - Vue d'ensemble - Section d'investissement - Chapitres	7
B1 - Balance générale du budget - Dépenses	9
B2 - Balance générale du budget - Recettes	10

III - Vote du budget

A1 - Section d'exploitation - Détail des dépenses	12
A2 - Section d'exploitation - Détail des recettes	13
B1 - Section d'investissement - Détail des dépenses	14
B2 - Section d'investissement - Détail des recettes	15
B3 - Opérations d'équipement - Détail des chapitres et articles	16

IV - Annexes

A - Eléments du bilan

A1.1 - Etat de la dette - Détail des crédits de trésorerie	Sans Objet
A1.2 - Etat de la dette - Répartition par nature de dette	Sans Objet
A1.3 - Etat de la dette - Répartition des emprunts par structure de taux	Sans Objet
A1.4 - Etat de la dette - Typologie de la répartition de l'encours	Sans Objet
A1.5 - Etat de la dette - Détail des opérations de couverture	Sans Objet
A1.6 - Etat de la dette - Autres dettes	Sans Objet
A2 - Méthodes utilisées pour les amortissements	17
A3.1 - Etat des provisions et des dépréciations	Sans Objet
A3.2 - Etalement des provisions	Sans Objet
A4.1 - Equilibre des opérations financières - Dépenses	18
A4.2 - Equilibre des opérations financières - Recettes	19
A5.1.1 - Etat de ventilation des dépenses et recettes des services d'eau et d'assainissement - Exploitation (1)	Sans Objet
A5.1.2 - Etat de ventilation des dépenses et recettes des services d'eau et d'assainissement - Investissement (1)	Sans Objet
A5.2.1 - Etat de ventilation des dép. et rec. des services d'assainissement collectif et non collectif - Exploitation (1)	Sans Objet
A5.2.2 - Etat de ventilation des dép. et rec. des services d'assainissement collectif et non collectif - Investissement (1)	Sans Objet
A6 - Etat des charges transférées	Sans Objet
A7 - Détail des opérations pour compte de tiers	Sans Objet

B - Engagements hors bilan

B1.1 - Etat des emprunts garantis par la régie	Sans Objet
B1.2 - Calcul du ratio d'endettement relatif aux garanties d'emprunt	Sans Objet
B1.3 - Subventions versées dans le cadre du vote du budget	Sans Objet
B1.4 - Etat des contrats de crédit-bail	Sans Objet
B1.5 - Etat des contrats de partenariat public-privé	Sans Objet
B1.6 - Etat des autres engagements donnés	Sans Objet
B1.7 - Etat des engagements reçus	Sans Objet
B2.1 - Etat des autorisations de programme et des crédits de paiement afférents	Sans Objet
B2.2 - Etat des autorisations d'engagement et des crédits de paiement afférents	Sans Objet

C - Autres éléments d'informations

C1.1 - Etat du personnel	Sans Objet
C1.2 - Etat du personnel de la collectivité ou de l'établissement de rattachement employé par la régie	20
C2 - Liste des organismes dans lesquels a été pris un engagement financier (2)	Sans Objet
C3 - Liste des services individualisés dans un budget annexe (3)	Sans Objet

D - Arrêté et signatures

D - Arrêté et signatures	21
--------------------------	----

(1) Ces états ne sont obligatoires que pour les régies rattachées à des communes et groupements de communes de moins de 3 000 habitants ayant décidé d'établir un budget unique pour leurs services de distribution d'eau potable et d'assainissement dans les conditions fixées par l'article L. 2224-6 du CGCT. Ils n'existent qu'en M. 49.

(2) Ces états ne sont obligatoires que pour les régies rattachées à des communes de 3 500 habitants et plus (art. L. 2313-1 du CGCT), à des groupements comprenant au moins une commune de 3 500 habitants et plus (art. L. 5211-36 du CGCT, art L. 5711-1 CGCT) et à leurs établissements publics.

(3) Uniquement pour les services dotés de l'autonomie financière et de la personnalité morale.

Préciser, pour chaque annexe, si l'état est sans objet le cas échéant.

I – INFORMATIONS GENERALES	I
MODALITES DE VOTE DU BUDGET	

I – L'assemblée délibérante a voté le présent budget par nature :

- au niveau (1) du chapitre pour la section de fonctionnement ;
- au niveau (1) du chapitre pour la section d'investissement.
- sans (2) les chapitres « opérations d'équipement » de l'état III B 3.

La liste des articles spécialisés sur lesquels l'ordonnateur ne peut procéder à des virements d'article à article est la suivante :

II – En l'absence de mention au paragraphe I ci-dessus, le budget est réputé voté par chapitre, et, en section d'investissement, sans chapitre de dépense « opération d'équipement ».

III – Les provisions sont (3) semi-budgétaires (pas d'inscriptions en recettes de la section d'investissement) .

IV – La comparaison avec le budget précédent (cf. colonne « Pour mémoire ») s'effectue par rapport à la colonne du budget (4) primitif de l'exercice précédent.

V – Le présent budget a été voté (5) sans reprise des résultats de l'exercice N-1.

(1) A compléter par « du chapitre » ou « de l'article ».

(2) Indiquer « avec » ou « sans » les chapitres opérations d'équipement.

(3) A compléter par un seul des deux choix suivants :

- semi-budgétaires (pas d'inscription en recette de la section d'investissement),
- budgétaires (délibération n° du).

(4) Indiquer « primitif de l'exercice précédent » ou « cumulé de l'exercice précédent ».

(5) A compléter par un seul des trois choix suivants :

- sans reprise des résultats de l'exercice N-1,
- avec reprise des résultats de l'exercice N-1 après le vote du compte administratif,
- avec reprise anticipée des résultats de l'exercice N-1.

II – PRESENTATION GENERALE DU BUDGET	II
VUE D'ENSEMBLE	A1

EXPLOITATION

		DEPENSES DE LA SECTION D'EXPLOITATION	RECETTES DE LA SECTION D'EXPLOITATION
V	O		
T	E		
	CREDITS DE FONCTIONNEMENT VOTES AU TITRE DU PRESENT BUDGET (1)	237 795,56	120 000,00

+

+

+

R	E		
P	O		
R	T		
S	S		
	RESTES A REALISER (R.A.R) DE L'EXERCICE PRECEDENT (2)	0,00	0,00
	002 RESULTAT D'EXPLOITATION REPORTE (2)	(si déficit) 0,00	(si excédent) 117 795,56

=

=

=

TOTAL DE LA SECTION D'EXPLOITATION (3)	237 795,56	237 795,56
--	-------------------	-------------------

INVESTISSEMENT

		DEPENSES DE LA SECTION D'INVESTISSEMENT	RECETTES DE LA SECTION D'INVESTISSEMENT
V	O		
T	E		
	CREDITS D'INVESTISSEMENT (1) VOTES AU TITRE DU PRESENT BUDGET (y compris les comptes 1064 et 1068)	55 352,68	35 000,00

+

+

+

R	E		
P	O		
R	T		
S	S		
	RESTES A REALISER (R.A.R) DE L'EXERCICE PRECEDENT (2)	0,00	0,00
	001 SOLDE D'EXECUTION DE LA SECTION D'INVESTISSEMENT REPORTE (2)	(si solde négatif) 0,00	(si solde positif) 20 352,68

=

=

=

TOTAL DE LA SECTION D'INVESTISSEMENT (3)	55 352,68	55 352,68
---	------------------	------------------

TOTAL

TOTAL DU BUDGET (3)	293 148,24	293 148,24
----------------------------	-------------------	-------------------

(1) Au budget primitif, les crédits votés correspondent aux crédits votés lors de cette étape budgétaire. De même, pour les décisions modificatives et le budget supplémentaire, les crédits votés correspondent aux crédits votés lors de l'étape budgétaire sans sommation avec ceux antérieurement votés lors du même exercice.

(2) A servir uniquement en cas de reprise des résultats de l'exercice précédent, soit après le vote du compte administratif, soit en cas de reprise anticipée des résultats.

Pour la section d'exploitation, les RAR sont constitués par l'ensemble des dépenses engagées et n'ayant pas donné lieu à service fait au 31 décembre de l'exercice précédent. En recettes, il s'agit des recettes certaines n'ayant pas donné lieu à l'émission d'un titre au 31/12 de l'exercice précédent.

Pour la section d'investissement, les RAR correspondent aux dépenses engagées non mandatées au 31/12 de l'exercice précédent telles qu'elles ressortent de la comptabilité des engagements et aux recettes certaines n'ayant pas donné lieu à l'émission d'un titre au 31/12 de l'exercice précédent.

(3) Total de la section d'exploitation = RAR + résultat reporté + crédits d'exploitation votés.

Total de la section d'investissement = RAR + solde d'exécution reporté + crédits d'investissement votés.

Total du budget = Total de la section d'exploitation + Total de la section d'investissement.

II – PRESENTATION GENERALE DU BUDGET	II
SECTION D'EXPLOITATION – CHAPITRES	A2

DEPENSES D'EXPLOITATION

Chap.	Libellé	Pour mémoire budget précédent (1)	Restes à réaliser N-1 (2)	Propositions nouvelles	VOTE (3)	TOTAL (= RAR + vote)
011	Charges à caractère général	105 884,62	0,00	101 795,56	0,00	101 795,56
012	Charges de personnel, frais assimilés	90 000,00	0,00	100 000,00	0,00	100 000,00
014	Atténuations de produits	0,00	0,00	0,00	0,00	0,00
65	Autres charges de gestion courante	5,00	0,00	1 000,00	0,00	1 000,00
Total des dépenses de gestion des services		195 889,62	0,00	202 795,56	0,00	202 795,56
66	Charges financières	0,00	0,00	0,00	0,00	0,00
67	Charges exceptionnelles	0,00	0,00	0,00	0,00	0,00
68	Dotations aux provisions et dépréciat° (4)	0,00		0,00	0,00	0,00
69	Impôts sur les bénéfices et assimilés (5)	0,00	0,00	0,00	0,00	0,00
022	Dépenses imprévues	0,00		0,00	0,00	0,00
Total des dépenses réelles d'exploitation		195 889,62	0,00	202 795,56	0,00	202 795,56
023	Virement à la section d'investissement (6)	0,00		0,00	0,00	0,00
042	Opérat° ordre transfert entre sections (6)	15 000,00		35 000,00	0,00	35 000,00
043	Opérat° ordre intérieur de la section (6)	0,00		0,00	0,00	0,00
Total des dépenses d'ordre d'exploitation		15 000,00		35 000,00	0,00	35 000,00
TOTAL		210 889,62	0,00	237 795,56	0,00	237 795,56

+

D 002 RESULTAT REPORTE OU ANTICIPE (2)	0,00
---	-------------

=

TOTAL DES DEPENSES D'EXPLOITATION CUMULEES	237 795,56
---	-------------------

RECETTES D'EXPLOITATION

Chap.	Libellé	Pour mémoire budget précédent (1)	Restes à réaliser N-1 (2)	Propositions nouvelles	VOTE (3)	TOTAL (= RAR + vote)
013	Atténuations de charges	0,00	0,00	0,00	0,00	0,00
70	Ventes produits fabriqués, prestations	115 000,00	0,00	120 000,00	0,00	120 000,00
73	Produits issus de la fiscalité (7)	0,00	0,00	0,00	0,00	0,00
74	Subventions d'exploitation	0,00	0,00	0,00	0,00	0,00
75	Autres produits de gestion courante	0,00	0,00	0,00	0,00	0,00
Total des recettes de gestion des services		115 000,00	0,00	120 000,00	0,00	120 000,00
76	Produits financiers	0,00	0,00	0,00	0,00	0,00
77	Produits exceptionnels	0,00	0,00	0,00	0,00	0,00
78	Reprises sur provisions et dépréciations (4)	0,00		0,00	0,00	0,00
Total des recettes réelles d'exploitation		115 000,00	0,00	120 000,00	0,00	120 000,00
042	Opérat° ordre transfert entre sections (6)	0,00		0,00	0,00	0,00
043	Opérat° ordre intérieur de la section (6)	0,00		0,00	0,00	0,00
Total des recettes d'ordre d'exploitation		0,00		0,00	0,00	0,00
TOTAL		115 000,00	0,00	120 000,00	0,00	120 000,00

+

R 002 RESULTAT REPORTE OU ANTICIPE (2)	117 795,56
---	-------------------

=

TOTAL DES RECETTES D'EXPLOITATION CUMULEES	237 795,56
---	-------------------

Pour information :

AUTOFINANCEMENT PREVISIONNEL DÉGAGÉ AU PROFIT DE LA SECTION D'INVESTISSEMENT (8)	35 000,00
---	------------------

Il s'agit, pour un budget voté en équilibre, des ressources propres correspondant à l'excédent des recettes réelles de fonctionnement sur les dépenses réelles de fonctionnement. Il sert à financer le remboursement du capital de la dette et les nouveaux investissements de la régie.

- (1) Cf. Modalités de vote I.
- (2) Inscrire en cas de reprise des résultats de l'exercice précédent (après vote du compte administratif ou si reprise anticipée des résultats).
- (3) Le vote de l'organe délibérant porte uniquement sur les propositions nouvelles.
- (4) Si la régie applique le régime des provisions semi-budgétaires, ainsi que pour la dotation aux dépréciations des stocks de fournitures et de marchandises, des créances et des valeurs mobilières de placement, aux dépréciations des comptes de tiers et aux dépréciations des comptes financiers.
- (5) Ce chapitre n'existe pas en M. 49.
- (6) $DE\ 023 = RI\ 021$; $DI\ 040 = RE\ 042$; $RI\ 040 = DE\ 042$; $DI\ 041 = RI\ 041$; $DE\ 043 = RE\ 043$.
- (7) Ce chapitre existe uniquement en M. 41, M. 43 et M. 44.
- (8) Solde de l'opération $DE\ 023 + DE\ 042 - RE\ 042$ ou solde de l'opération $RI\ 021 + RI\ 040 - DI\ 040$.

II – PRESENTATION GENERALE DU BUDGET	II
SECTION D'INVESTISSEMENT – CHAPITRES	A3

DEPENSES D'INVESTISSEMENT

Chap.	Libellé	Pour mémoire budget précédent (1)	Restes à réaliser N-1 (2)	Propositions nouvelles	VOTE (3)	TOTAL (= RAR + vote)
20	Immobilisations incorporelles	0,00	0,00	0,00	0,00	0,00
21	Immobilisations corporelles	185 076,98	0,00	55 352,68	0,00	55 352,68
22	Immobilisations reçues en affectation	0,00	0,00	0,00	0,00	0,00
23	Immobilisations en cours	0,00	0,00	0,00	0,00	0,00
	Total des opérations d'équipement	0,00	0,00	0,00	0,00	0,00
	Total des dépenses d'équipement	185 076,98	0,00	55 352,68	0,00	55 352,68
10	Dotations, fonds divers et réserves	0,00	0,00	0,00	0,00	0,00
13	Subventions d'investissement	0,00	0,00	0,00	0,00	0,00
16	Emprunts et dettes assimilées	0,00	0,00	0,00	0,00	0,00
18	Compte de liaison : affectat° (BA,régie) (5)	0,00	0,00	0,00	0,00	0,00
26	Participat° et créances rattachées	0,00	0,00	0,00	0,00	0,00
27	Autres immobilisations financières	0,00	0,00	0,00	0,00	0,00
020	Dépenses imprévues	0,00		0,00	0,00	0,00
	Total des dépenses financières	0,00	0,00	0,00	0,00	0,00
45...	Total des opérations pour compte de tiers (6)	0,00	0,00	0,00	0,00	0,00
	Total des dépenses réelles d'investissement	185 076,98	0,00	55 352,68	0,00	55 352,68
040	Opérat° ordre transfert entre sections (4)	0,00		0,00	0,00	0,00
041	Opérations patrimoniales (4)	0,00		0,00	0,00	0,00
	Total des dépenses d'ordre d'investissement	0,00		0,00	0,00	0,00
	TOTAL	185 076,98	0,00	55 352,68	0,00	55 352,68

+

D 001 SOLDE D'EXECUTION NEGATIF REPORTE OU ANTICIPE (1)	0,00
--	-------------

=

TOTAL DES DEPENSES D'INVESTISSEMENT CUMULEES	55 352,68
---	------------------

RECETTES D'INVESTISSEMENT

Chap.	Libellé	Pour mémoire budget précédent (1)	Restes à réaliser N-1 (2)	Propositions nouvelles	VOTE (3)	TOTAL (= RAR + vote)
13	Subventions d'investissement	0,00	0,00	0,00	0,00	0,00
16	Emprunts et dettes assimilées (hors 165)	0,00	0,00	0,00	0,00	0,00
20	Immobilisations incorporelles	0,00	0,00	0,00	0,00	0,00
21	Immobilisations corporelles	0,00	0,00	0,00	0,00	0,00
22	Immobilisations reçues en affectation	0,00	0,00	0,00	0,00	0,00
23	Immobilisations en cours	0,00	0,00	0,00	0,00	0,00
	Total des recettes d'équipement	0,00	0,00	0,00	0,00	0,00
10	Dotations, fonds divers et réserves	0,00	0,00	0,00	0,00	0,00
106	Réserves (7)	0,00	0,00	0,00	0,00	0,00
165	Dépôts et cautionnements reçus	0,00	0,00	0,00	0,00	0,00
18	Compte de liaison : affectat° (BA,régie) (5)	0,00	0,00	0,00	0,00	0,00
26	Participat° et créances rattachées	0,00	0,00	0,00	0,00	0,00
27	Autres immobilisations financières	0,00	0,00	0,00	0,00	0,00
	Total des recettes financières	0,00	0,00	0,00	0,00	0,00
45...	Total des opérations pour le compte de tiers (6)	0,00	0,00	0,00	0,00	0,00
	Total des recettes réelles d'investissement	0,00	0,00	0,00	0,00	0,00
021	Virement de la section d'exploitation (4)	0,00		0,00	0,00	0,00

LE PRADET - Budget Régie des transports - BP (projet de budget) - 2023

040	Opérat° ordre transfert entre sections (4)	15 000,00		35 000,00	0,00	35 000,00
041	Opérations patrimoniales (4)	0,00		0,00	0,00	0,00
Total des recettes d'ordre d'investissement		15 000,00		35 000,00	0,00	35 000,00
TOTAL		15 000,00	0,00	35 000,00	0,00	35 000,00

+

R 001 SOLDE D'EXECUTION POSITIF REPORTE OU ANTICIPE (2)		20 352,68
--	--	------------------

=

TOTAL DES RECETTES D'INVESTISSEMENT CUMULEES		55 352,68
---	--	------------------

Pour information :

Il s'agit, pour un budget voté en équilibre, des ressources propres correspondant à l'excédent des recettes réelles de fonctionnement sur les dépenses réelles de fonctionnement. Il sert à financer le remboursement du capital de la dette et les nouveaux investissements de la régie.

AUTOFINANCEMENT PREVISIONNEL DÉGAGÉ PAR LA SECTION DE FONCTIONNEMENT (8)	35 000,00
---	------------------

(1) cf. Modalités de vote I.

(2) Inscrire en cas de reprise des résultats de l'exercice précédent (après vote du compte administratif ou si reprise anticipée des résultats).

(3) Le vote de l'organe délibérant porte uniquement sur les propositions nouvelles.

(4) DE 023 = RI 021 ; DI 040 = RE 042 ; RI 040 = DE 042 ; DI 041 = RI 041 ; DE 043 = RE 043.

(5) A servir uniquement, en dépense, lorsque la régie effectue une dotation initiale en espèces au profit d'un service public non personnalisé qu'elle crée et, en recettes, lorsque le service personnalisé reçoit une dotation en espèces de la part de sa collectivité de rattachement.

(6) Seul le total des opérations réelles pour compte de tiers figure sur cet état (voir le détail Annexe IV-A7).

(7) Le compte 106 n'est pas un chapitre mais un article du chapitre 10.

(8) Solde de l'opération DE 023 + DE 042 – RE 042 ou solde de l'opération RI 021 + RI 040 – DI 040.

II – PRESENTATION GENERALE DU BUDGET	II
BALANCE GENERALE DU BUDGET	B1

1 – DEPENSES (du présent budget + restes à réaliser)

	EXPLOITATION	Opérations réelles (1)	Opérations d'ordre (2)	TOTAL
011	Charges à caractère général	101 795,56		101 795,56
012	Charges de personnel, frais assimilés	100 000,00		100 000,00
014	Atténuations de produits	0,00		0,00
60	<i>Achats et variation des stocks (3)</i>		0,00	0,00
65	Autres charges de gestion courante	1 000,00		1 000,00
66	Charges financières	0,00	0,00	0,00
67	Charges exceptionnelles	0,00	0,00	0,00
68	Dot. Amortist, dépréciat°, provisions	0,00	35 000,00	35 000,00
69	Impôts sur les bénéfices et assimilés (4)	0,00		0,00
71	<i>Production stockée (ou déstockage) (3)</i>		0,00	0,00
022	Dépenses imprévues	0,00		0,00
023	<i>Virement à la section d'investissement</i>		0,00	0,00
	Dépenses d'exploitation – Total	202 795,56	35 000,00	237 795,56

+

D 002 RESULTAT REPORTE OU ANTICIPE	0,00
---	-------------

=

TOTAL DES DEPENSES D'EXPLOITATION CUMULEES	237 795,56
---	-------------------

	INVESTISSEMENT	Opérations réelles (1)	Opérations d'ordre (2)	TOTAL
10	Dotations, fonds divers et réserves	0,00	0,00	0,00
13	Subventions d'investissement	0,00	0,00	0,00
14	<i>Prov. Réglementées, amort. dérogatoires</i>		0,00	0,00
15	<i>Provisions pour risques et charges (5)</i>		0,00	0,00
16	Emprunts et dettes assimilées (sauf 1688 non budgétaire)	0,00	0,00	0,00
18	Compte de liaison : affectat° (BA,régie)	0,00		0,00
	Total des opérations d'équipement	0,00		0,00
20	Immobilisations incorporelles (6)	0,00	0,00	0,00
21	Immobilisations corporelles (6)	55 352,68	0,00	55 352,68
22	Immobilisations reçues en affectation (6)	0,00	0,00	0,00
23	Immobilisations en cours (6)	0,00	0,00	0,00
26	Participations et créances rattachées	0,00	0,00	0,00
27	Autres immobilisations financières	0,00	0,00	0,00
28	<i>Amortissement des immobilisations (reprises)</i>		0,00	0,00
29	<i>Dépréciation des immobilisations</i>		0,00	0,00
39	<i>Dépréciat° des stocks et en-cours</i>		0,00	0,00
45...	Opérations pour compte de tiers (7)	0,00	0,00	0,00
481	<i>Charges à répartir plusieurs exercices</i>		0,00	0,00
3...	Stocks	0,00	0,00	0,00
020	Dépenses imprévues	0,00		0,00
	Dépenses d'investissement – Total	55 352,68	0,00	55 352,68

+

D 001 SOLDE D'EXECUTION NEGATIF REPORTE OU ANTICIPE	0,00
--	-------------

=

TOTAL DES DEPENSES D'INVESTISSEMENT CUMULEES	55 352,68
---	------------------

(1) Y compris les opérations relatives au rattachement des charges et des produits et les opérations d'ordre semi-budgétaires.

(2) Voir liste des opérations d'ordre.

(3) Permet de retracer les variations de stocks (sauf stocks de marchandises et de fournitures).

(4) Ce chapitre n'existe pas en M. 49.

(5) Si la régie applique le régime des provisions budgétaires.

(6) Hors chapitres « opérations d'équipement ».

(7) Seul le total des opérations pour compte de tiers figure sur cet état (voir le détail Annexe IV A7).

II – PRESENTATION GENERALE DU BUDGET	II
BALANCE GENERALE DU BUDGET	B2

2 – RECETTES (du présent budget + restes à réaliser)

	EXPLOITATION	Opérations réelles (1)	Opérations d'ordre (2)	TOTAL
013	Atténuations de charges	0,00		0,00
60	<i>Achats et variation des stocks (3)</i>		0,00	0,00
70	Ventes produits fabriqués, prestations	120 000,00		120 000,00
71	<i>Production stockée (ou déstockage) (3)</i>		0,00	0,00
72	<i>Production immobilisée</i>		0,00	0,00
73	Produits issus de la fiscalité (6)	0,00		0,00
74	Subventions d'exploitation	0,00		0,00
75	Autres produits de gestion courante	0,00		0,00
76	Produits financiers	0,00	0,00	0,00
77	Produits exceptionnels	0,00	0,00	0,00
78	Reprise amort., dépréciat° et provisions	0,00	0,00	0,00
79	<i>Transferts de charges</i>		0,00	0,00
Recettes d'exploitation – Total		120 000,00	0,00	120 000,00

+

R 002 RESULTAT REPORTE OU ANTICIPE	117 795,56
---	-------------------

=

TOTAL DES RECETTES D'EXPLOITATION CUMULEES	237 795,56
---	-------------------

	INVESTISSEMENT	Opérations réelles (1)	Opérations d'ordre (2)	TOTAL
10	Dotations, fonds divers et réserves (sauf 106)	0,00	0,00	0,00
13	Subventions d'investissement	0,00	0,00	0,00
14	<i>Prov. Réglementées, amort. dérogatoires</i>		0,00	0,00
15	<i>Provisions pour risques et charges (4)</i>		0,00	0,00
16	Emprunts et dettes assimilées (sauf 1688 non budgétaire)	0,00	0,00	0,00
18	Comptes liaison : affectat° BA, régies	0,00	0,00	0,00
20	Immobilisations incorporelles	0,00	0,00	0,00
21	Immobilisations corporelles	0,00	0,00	0,00
22	Immobilisations reçues en affectation	0,00	0,00	0,00
23	Immobilisations en cours	0,00	0,00	0,00
26	Participations et créances rattachées	0,00	0,00	0,00
27	Autres immobilisations financières	0,00	0,00	0,00
28	<i>Amortissement des immobilisations</i>		35 000,00	35 000,00
29	<i>Dépréciation des immobilisations (4)</i>		0,00	0,00
39	<i>Dépréciat° des stocks et en-cours (4)</i>		0,00	0,00
45...	Opérations pour compte de tiers (5)	0,00	0,00	0,00
481	<i>Charges à répartir plusieurs exercices</i>		0,00	0,00
491	<i>Dépréciations des comptes de clients</i>		0,00	0,00
3...	Stocks	0,00	0,00	0,00
021	<i>Virement de la section d'exploitation</i>		0,00	0,00
Recettes d'investissement – Total		0,00	35 000,00	35 000,00

+

R 001 SOLDE D'EXECUTION POSITIF REPORTE OU ANTICIPE	20 352,68
--	------------------

+

AFFECTATION AUX COMPTES 106	0,00
------------------------------------	-------------

=

TOTAL DES RECETTES D'INVESTISSEMENT CUMULEES	55 352,68
---	------------------

- (1) Y compris les opérations relatives au rattachement des charges et des produits et les opérations d'ordre semi-budgétaires.
- (2) Voir liste des opérations d'ordre.
- (3) Permet de retracer les variations de stocks (sauf stocks de marchandises et de fournitures).
- (4) Si la régie applique le régime des provisions budgétaires.
- (5) Seul le total des opérations pour compte de tiers figure sur cet état (voir le détail Annexe IV A7).
- (6) Ce chapitre existe uniquement en M. 41, en M. 43 et en M. 44.

III – VOTE DU BUDGET	III
SECTION D'EXPLOITATION – DETAIL DES DEPENSES	A1

Chap / art (1)	Libellé (1)	Pour mémoire budget précédent (2)	Propositions nouvelles (3)	Vote (4)
011	Charges à caractère général (5) (6)	105 884,62	101 795,56	0,00
6063	Fournitures entretien et petit équipt	14 000,00	14 000,00	0,00
6066	Carburants	13 000,00	13 000,00	0,00
6068	Autres matières et fournitures	2 000,00	2 000,00	0,00
6135	Locations mobilières	5 000,00	10 000,00	0,00
61551	Entretien matériel roulant	50 000,00	50 000,00	0,00
6161	Multirisques	2 000,00	2 000,00	0,00
618	Divers	13 000,00	8 000,00	0,00
6236	Catalogues et imprimés	6 884,62	1 000,00	0,00
6251	Voyages et déplacements	0,00	1 795,56	0,00
012	Charges de personnel, frais assimilés	90 000,00	100 000,00	0,00
6215	Personnel affecté par CL de rattachement	90 000,00	100 000,00	0,00
014	Atténuations de produits (7)	0,00	0,00	0,00
65	Autres charges de gestion courante	5,00	1 000,00	0,00
658	Charges diverses de gestion courante	5,00	1 000,00	0,00
TOTAL = DEPENSES DE GESTION DES SERVICES (a) = (011 + 012 + 014 + 65)		195 889,62	202 795,56	0,00
66	Charges financières (b) (8)	0,00	0,00	0,00
67	Charges exceptionnelles (c)	0,00	0,00	0,00
68	Dotations aux provisions et dépréciat° (d) (9)	0,00	0,00	0,00
69	Impôts sur les bénéfiques et assimilés (e) (10)	0,00	0,00	0,00
022	Dépenses imprévues (f)	0,00	0,00	0,00
TOTAL DES DEPENSES REELLES = a + b + c + d + e + f		195 889,62	202 795,56	0,00
023	Virement à la section d'investissement	0,00	0,00	0,00
042	Opérat° ordre transfert entre sections (11) (12)	15 000,00	35 000,00	0,00
6811	Dot. amort. Immos incorp. et corporelles	15 000,00	35 000,00	0,00
TOTAL DES PRELEVEMENTS AU PROFIT DE LA SECTION D'INVESTISSEMENT		15 000,00	35 000,00	0,00
043	Opérat° ordre intérieur de la section	0,00	0,00	0,00
TOTAL DES DEPENSES D'ORDRE		15 000,00	35 000,00	0,00
TOTAL DES DEPENSES D'EXPLOITATION DE L'EXERCICE (= Total des opérations réelles et d'ordre)		210 889,62	237 795,56	0,00

+

RESTES A REALISER N-1 (13)	0,00
-----------------------------------	-------------

+

D 002 RESULTAT REPORTE OU ANTICIPE (13)	0,00
--	-------------

=

TOTAL DES DEPENSES D'EXPLOITATION CUMULEES	237 795,56
---	-------------------

Détail du calcul des ICNE au compte 66112 (8)

Montant des ICNE de l'exercice	0,00
- Montant des ICNE de l'exercice N-1	0,00
= Différence ICNE N – ICNE N-1	0,00

(1) Détailler les chapitres budgétaires par article conformément au plan de comptes appliqué par la commune ou l'établissement.

(2) Cf. Modalités de vote I.

(3) Hors restes à réaliser.

(4) Le vote de l'organe délibérant porte uniquement sur les propositions nouvelles.

(5) Le compte 621 est retracé au sein du chapitre 012.

(6) Le compte 634 est uniquement ouvert en M. 41.

(7) Le compte 739 est uniquement ouvert en M. 43 et en M. 44.

(8) Si le mandatement des ICNE de l'exercice est inférieur au montant de l'exercice N-1, le montant du compte 66112 sera négatif.

(9) Si la régie applique le régime des provisions semi-budgétaires, ainsi que pour la dotation aux dépréciations des stocks de fournitures et de marchandises, des créances et des valeurs mobilières de placement, aux dépréciations des comptes de tiers et aux dépréciations des comptes financiers.

(10) Ce chapitre n'existe pas en M. 49.

(11) Cf. définitions du chapitre des opérations d'ordre, DE 042 = RI 040.

(12) Le compte 6815 peut figurer dans le détail du chapitre 042 si la régie applique le régime des provisions budgétaires.

(13) Inscrire en cas de reprise des résultats de l'exercice précédent (après vote du compte administratif ou si reprise anticipée des résultats).

III – VOTE DU BUDGET	III
SECTION D'EXPLOITATION – DETAIL DES RECETTES	A2

Chap / art(1)	Libellé (1)	Pour mémoire budget précédent (2)	Propositions nouvelles (3)	Vote (4)
013	Atténuations de charges (5)	0,00	0,00	0,00
70	Ventes produits fabriqués, prestations	115 000,00	120 000,00	0,00
7061	Transport de voyageur	115 000,00	120 000,00	0,00
73	Produits issus de la fiscalité (6)	0,00	0,00	0,00
74	Subventions d'exploitation	0,00	0,00	0,00
75	Autres produits de gestion courante	0,00	0,00	0,00
TOTAL = RECETTES DE GESTION DES SERVICES (a) = 013 + 70 + 73 + 74 + 75		115 000,00	120 000,00	0,00
76	Produits financiers (b)	0,00	0,00	0,00
77	Produits exceptionnels (c)	0,00	0,00	0,00
78	Reprises sur provisions et dépréciations (d) (7)	0,00	0,00	0,00
TOTAL DES RECETTES REELLES = a + b + c + d		115 000,00	120 000,00	0,00
042	Opérat° ordre transfert entre sections (8) (9)	0,00	0,00	0,00
043	Opérat° ordre intérieur de la section (8)	0,00	0,00	0,00
TOTAL DES RECETTES D'ORDRE		0,00	0,00	0,00
TOTAL DES RECETTES D'EXPLOITATION DE L'EXERCICE (= Total des opérations réelles et d'ordre)		115 000,00	120 000,00	0,00

+

RESTES A REALISER N-1 (10)	0,00
-----------------------------------	-------------

+

R 002 RESULTAT REPORTE OU ANTICIPE (10)	117 795,56
--	-------------------

=

TOTAL DES RECETTES D'EXPLOITATION CUMULEES	237 795,56
---	-------------------

Détail du calcul des ICNE au compte 7622

Montant des ICNE de l'exercice	0,00
- Montant des ICNE de l'exercice N-1	0,00
= Différence ICNE N – ICNE N-1	0,00

(1) Détailler les chapitres budgétaires par article conformément au plan de comptes appliqué par la régie.

(2) Cf. Modalités de vote I.

(3) Hors restes à réaliser.

(4) Le vote de l'assemblée porte uniquement sur les propositions nouvelles.

(5) Le compte 699 n'existe pas en M. 49.

(6) Ce chapitre existe uniquement en M. 41, M. 43 et M. 44.

(7) Si la régie applique le régime des provisions semi-budgétaires, ainsi que pour la dotation aux dépréciations des stocks de fournitures et de marchandises, des créances et des valeurs mobilières de placement, aux dépréciations des comptes de tiers et aux dépréciations des comptes financiers.

(8) Cf. définitions du chapitre des opérations d'ordre, RE 042 = DI 040, RE 043 = DE 043.

(9) Le compte 7815 peut figurer dans le détail du chapitre 042 si la régie applique le régime des provisions budgétaires.

(10) Inscrire en cas de reprise des résultats de l'exercice précédent (après vote du compte administratif ou si reprise anticipée des résultats).

III – VOTE DU BUDGET				III
SECTION D'INVESTISSEMENT – DETAIL DES DEPENSES				B1
Chap / art (1)	Libellé (1)	Pour mémoire budget précédent (2)	Propositions nouvelles (3)	Vote (4)
20	Immobilisations incorporelles (hors opérations)	0,00	0,00	0,00
21	Immobilisations corporelles (hors opérations)	185 076,98	55 352,68	0,00
2182	Matériel de transport	158 308,80	0,00	0,00
2183	Matériel de bureau et informatique	10 000,00	20 000,00	0,00
2184	Mobilier	10 000,00	20 000,00	0,00
2188	Autres immobilisations corporelles	6 768,18	15 352,68	0,00
22	Immobilisations reçues en affectation (hors opérations)	0,00	0,00	0,00
23	Immobilisations en cours (hors opérations)	0,00	0,00	0,00
Total des dépenses d'équipement		185 076,98	55 352,68	0,00
10	Dotations, fonds divers et réserves	0,00	0,00	0,00
13	Subventions d'investissement	0,00	0,00	0,00
16	Emprunts et dettes assimilées	0,00	0,00	0,00
18	Compte de liaison : affectat° (BA,régie)	0,00	0,00	0,00
26	Participat° et créances rattachées	0,00	0,00	0,00
27	Autres immobilisations financières	0,00	0,00	0,00
020	Dépenses imprévues	0,00	0,00	0,00
Total des dépenses financières		0,00	0,00	0,00
Total des dépenses d'opérations pour compte de tiers		0,00	0,00	0,00
TOTAL DEPENSES REELLES		185 076,98	55 352,68	0,00
040	Opérat° ordre transfert entre sections (7) (8)	0,00	0,00	0,00
	<i>Reprises sur autofinancement antérieur</i>	<i>0,00</i>	<i>0,00</i>	<i>0,00</i>
	<i>Charges transférées</i>	<i>0,00</i>	<i>0,00</i>	<i>0,00</i>
041	Opérations patrimoniales (9)	0,00	0,00	0,00
TOTAL DEPENSES D'ORDRE		0,00	0,00	0,00
TOTAL DES DEPENSES D'INVESTISSEMENT DE L'EXERCICE (= Total des dépenses réelles et d'ordre)		185 076,98	55 352,68	0,00

		+
RESTES A REALISER N-1 (10)	0,00	
		+
D 001 SOLDE D'EXECUTION NEGATIF REPORTE OU ANTICIPE (10)	0,00	
		=
TOTAL DES DEPENSES D'INVESTISSEMENT CUMULEES	55 352,68	

(1) Détailler les chapitres budgétaires par article conformément au plan de comptes appliqué par la régie.

(2) Cf. Modalités de vote I.

(3) Hors restes à réaliser.

(4) Le vote de l'organe délibérant porte uniquement sur les propositions nouvelles.

(5) Voir état III B3 pour le détail des opérations d'équipement.

(6) Voir annexe IV A7 pour le détail des opérations pour compte de tiers.

(7) Cf. définitions du chapitre des opérations d'ordre, *DI 040 = RE 042*.

(8) Le compte 15...2 peut figurer dans le détail du chapitre 042 si la régie applique le régime des provisions budgétaires.

(9) Cf. définitions du chapitre des opérations d'ordre, *DI 041 = RI 041*.

(10) Inscire en cas de reprise des résultats de l'exercice précédent (après vote du compte administratif ou si reprise anticipée des résultats).

III – VOTE DU BUDGET				III
SECTION D'INVESTISSEMENT – DETAIL DES RECETTES				B2
Chap / art (1)	Libellé (1)	Pour mémoire budget précédent (2)	Propositions nouvelles (3)	Vote (4)
13	Subventions d'investissement	0,00	0,00	0,00
16	Emprunts et dettes assimilées (hors 165)	0,00	0,00	0,00
20	Immobilisations incorporelles	0,00	0,00	0,00
21	Immobilisations corporelles	0,00	0,00	0,00
22	Immobilisations reçues en affectation	0,00	0,00	0,00
23	Immobilisations en cours	0,00	0,00	0,00
Total des recettes d'équipement		0,00	0,00	0,00
10	Dotations, fonds divers et réserves	0,00	0,00	0,00
165	Dépôts et cautionnements reçus	0,00	0,00	0,00
18	Compte de liaison : affectat° (BA,régie)	0,00	0,00	0,00
26	Participat° et créances rattachées	0,00	0,00	0,00
27	Autres immobilisations financières	0,00	0,00	0,00
Total des recettes financières		0,00	0,00	0,00
Total des recettes d'opérations pour compte de tiers		0,00	0,00	0,00
TOTAL RECETTES REELLES		0,00	0,00	0,00
021	Virement de la section d'exploitation	0,00	0,00	0,00
040	Opérat° ordre transfert entre sections (6) (7)	15 000,00	35 000,00	0,00
28182	Matériel de transport	11 000,00	27 000,00	0,00
28183	Matériel de bureau et informatique	1 000,00	5 000,00	0,00
28188	Autres	3 000,00	3 000,00	0,00
TOTAL DES PRELEVEMENTS PROVENANT DE LA SECTION D'EXPLOITATION		15 000,00	35 000,00	0,00
041	Opérations patrimoniales (8)	0,00	0,00	0,00
TOTAL RECETTES D'ORDRE		15 000,00	35 000,00	0,00
TOTAL DES RECETTES D'INVESTISSEMENT DE L'EXERCICE (= Total des recettes réelles et d'ordre)		15 000,00	35 000,00	0,00

+

RESTES A REALISER N-1 (9)	0,00
----------------------------------	-------------

+

R 001 SOLDE D'EXECUTION POSITIF REPORTE OU ANTICIPE (9)	20 352,68
--	------------------

=

TOTAL DES RECETTES D'INVESTISSEMENT CUMULEES	55 352,68
---	------------------

(1) Détailler les chapitres budgétaires par article conformément au plan de comptes appliqué par la régie.

(2) Cf. Modalités de vote I.

(3) Hors restes à réaliser.

(4) Le vote de l'organe délibérant porte uniquement sur les propositions nouvelles.

(5) Voir annexe IV A7 pour le détail des opérations pour compte de tiers.

(6) Cf. définitions du chapitre des opérations d'ordre, RI 040 = DE 042.

(7) Le compte 15...2 peut figurer dans le détail du chapitre 042 si la régie applique le régime des provisions budgétaires.

(8) Cf. définitions du chapitre des opérations d'ordre, DI 041 = RI 041.

(9) Inscrire en cas de reprise des résultats de l'exercice précédent (après vote du compte administratif ou si reprise anticipée des résultats).

III – VOTE DU BUDGET	III
DETAIL DES CHAPITRES D'OPERATION D'EQUIPEMENT	B3

Cet état ne contient pas d'information.

IV – ANNEXES	IV
ELEMENTS DU BILAN METHODES UTILISEES POUR LES AMORTISSEMENTS	A2

A2 – AMORTISSEMENTS – METHODES UTILISEES

CHOIX DE L'ASSEMBLEE DELIBERANTE	Délibération du
Biens de faible valeur Seuil unitaire en deçà duquel les immobilisations de peu de valeur s'amortissent sur un an (article R. 2321-1 du CGCT) : €	

Procédure d'amortissement (linéaire, dégressif, variable)	Catégories de biens amortis	Durée (en années)	
L	Véhicules de transports d'exploitation	10	21/10/1996
L	Matériel de bureau et informatique	10	21/10/1996
L	Divers petits matériels	5	21/10/1996

IV – ANNEXES	IV
ELEMENTS DU BILAN EQUILIBRE DES OPERATIONS FINANCIERES – DEPENSES	A4.1

DEPENSES A COUVRIR PAR DES RESSOURCES PROPRES

Art. (1)	Libellé (1)	Propositions nouvelles	Vote (2)
DEPENSES TOTALES A COUVRIR PAR DES RESSOURCES PROPRES =A + B		0,00	I 0,00
16 Emprunts et dettes assimilées (A)		0,00	0,00
1631	Emprunts obligataires	0,00	0,00
1641	Emprunts en euros	0,00	0,00
1643	Emprunts en devises	0,00	0,00
16441	Opérat° afférentes à l'emprunt	0,00	0,00
1678	Autres emprunts et dettes	0,00	0,00
1681	Autres emprunts	0,00	0,00
1682	Bons à moyen terme négociables	0,00	0,00
1687	Autres dettes	0,00	0,00
Dépenses et transferts à déduire des ressources propres (B)		0,00	0,00
10...	<i>Reprise de dotations, fonds divers et réserves</i>		
10...	Reversement de dotations, fonds divers et réserves		
139	<i>Subv. invest. transférées cpte résultat</i>	0,00	0,00
020	Dépenses imprévues	0,00	0,00

	Op. de l'exercice I	Restes à réaliser en dépenses de l'exercice précédent (3) (4)	Solde d'exécution D001 (3) (4)	TOTAL II
Dépenses à couvrir par des ressources propres	0,00	0,00	0,00	0,00

(1) Détailler les chapitres budgétaires par article conformément au plan de comptes.

(2) Crédits de l'exercice votés lors de la séance.

(3) Inscrire uniquement si le compte administratif est voté ou en cas de reprise anticipée des résultats de l'exercice précédent.

(4) Indiquer le montant correspondant figurant en II - Présentation générale du budget – vue d'ensemble.

IV – ANNEXES	IV
ELEMENTS DU BILAN	
EQUILIBRE DES OPERATIONS FINANCIERES – RECETTES	A4.2

RESSOURCES PROPRES

Art. (1)	Libellé (1)	Propositions nouvelles	Vote (2)
RECETTES (RESSOURCES PROPRES) = a + b		35 000,00	III 0,00
Ressources propres externes de l'année (a)		0,00	0,00
10222	FCTVA	0,00	0,00
10228	Autres fonds globalisés	0,00	0,00
26...	Participations et créances rattachées		
27...	Autres immobilisations financières		
Ressources propres internes de l'année (b) (3)		35 000,00	0,00
15...	Provisions pour risques et charges		
169	Primes de remboursement des obligations	0,00	0,00
26...	Participations et créances rattachées		
27...	Autres immobilisations financières		
28...	Amortissement des immobilisations		
28182	Matériel de transport	27 000,00	0,00
28183	Matériel de bureau et informatique	5 000,00	0,00
28188	Autres	3 000,00	0,00
29...	Dépréciation des immobilisations		
39...	Dépréciat° des stocks et en-cours		
481...	Charges à répartir plusieurs exercices		
021	Virement de la section d'exploitation	0,00	0,00

	Opérations de l'exercice III	Restes à réaliser en recettes de l'exercice précédent (4) (5)	Solde d'exécution R001 (4) (5)	Affectation R106 (4)	TOTAL IV
Total ressources propres disponibles	35 000,00	0,00	20 352,68	0,00	55 352,68

	Montant	
Dépenses à couvrir par des ressources propres	II	0,00
Ressources propres disponibles	IV	55 352,68
Solde	V = IV – II (6)	55 352,68

(1) Les comptes 15, 169, 26, 27, 28, 29, 39 et 481 sont à détailler conformément au plan de comptes.

(2) Crédits de l'exercice votés lors de la séance.

(3) Les comptes 15, 29 et 39 sont présentés uniquement si la commune ou l'établissement applique le régime des provisions budgétaires.

(4) Inscrire uniquement si le compte administratif est voté ou en cas de reprise anticipée des résultats de l'exercice précédent.

(5) Indiquer le montant correspondant figurant en II - Présentation générale du budget – vue d'ensemble.

(6) Indiquer le signe algébrique.

IV – ANNEXES	IV
AUTRES ELEMENTS D'INFORMATIONS ETAT DU PERSONNEL DE LA COLLECTIVITE OU DE L'ETABLISSEMENT DE RATTACHEMENT EMPLOYE PAR LA REGIE	C1.2

C1.2 – ETAT DU PERSONNEL DE LA COLLECTIVITE OU DE L'ETABLISSEMENT DE RATTACHEMENT EMPLOYE PAR LA REGIE (1)

AGENTS TITULAIRES OU NON	CATEGORIES	EFFECTIFS	MONTANT PREVU A L'ARTICLE 6215
Directeur	A	1	5 000,00
Redacteur principal	B	1	5 000,00
Agent Technique	C	1	40 000,00
Agent technique	C	1	40 000,00
Adjoint administratif 2ème classe	C	1	10 000,00
TOTAL GENERAL	C A B	5	100 000,00

(1) Cette annexe est servie s'il s'agit d'un budget annexé au budget d'une collectivité locale ou d'un établissement public local et si la collectivité de rattachement a mis à disposition du personnel en vue de l'exploitation du service.

IV – ANNEXES	IV
ARRETE ET SIGNATURES	D

Nombre de membres en exercice : 0

Nombre de membres présents : 0

Nombre de suffrages exprimés : 0

VOTES :

Pour : 0

Contre : 0

Abstentions : 0

Date de convocation :

Présenté par (1) ,

A le

(1) ,

Délibéré par l'assemblée (2), réunie en session

A , le

Les membres de l'assemblée délibérante (2),(3),

Certifié exécutoire par (1) , compte tenu de la transmission en préfecture, le , et de la publication le

A ,le

(1) Indiquer le « président du conseil d'administration » ou l'exécutif de la collectivité de rattachement : maire, président du conseil général,...

(2) L'assemblée délibérante étant : .

(3) L'ajout des signataires est désormais facultatif.