



OFFICE DE
TOURISME
VILLE DU PRADET

OPUSCULO TOURISTA 2015

LE PRADET > ALLOGI / RISTORANTI / DIVERTITEVI



AMUSEZ-VOUS
100
activités
à prix
malins
toute l'année

Sommario



Il Piano / Le Spiagge p 1

Patrimonio naturale p 2

Scoperta libera
Parco e Giardino

Patrimonio culturale p 2

Siti e monumenti
Biblioteca
Arte ed artigianato
Visite guidate culturali

Prodotto della campagna p 4

Mercati
Campi viticoli e cantina
Scoperta dei prodotti della campagna e prodotti locali

Sport e svago p 5

Benessere
Equitazione
Affitto di biciclette
Skateboarding
Tennis
Tereni multisport

Le attività maritime p 6

Caiacco, vela, windsurf, pagaia, catamarano....
Immersione sottomarina
Il porto

Uscire p 6

Cinema
Cyber caffè
Sala di spettacolo

Informazioni pratiche p 7

Servizi pubblici
Trasporti marittimi
Servizi diversi
Gli accessi Le Pradet

Gli alloggi p 8

Albergo
Campeggi
Residenza di vacanze / Agenzie
Villaggi di vacanze / Centri di vacanze
Bed and breakfast
Alloggio fornito certificato
Le agenzie immobiliari

I ristoranti p 17

Divertitevi p 22



Tutti i parcheggi sono gratuiti, salvo il parcheggio dei Bonnettes - Avenue 1° DFL, parcheggi della centro città sono in zona Blu: Disco di sosta obbligatorio di 9h a 19h. Durata di sosta limitata a 1h30
Orari di dolce: 10h-19h

Le spiagge di Le Pradet



1 Plage du Pin de Galle - Tél +33 (0)4 94 57 06 55

Spiaggia adeguata alle famiglie. Per accedervi, cammino in pendenza con un dislivello di 30 metri. Prevedere scarpe comode. Piccoli ciottoli con fondo abbastanza rapido, 150 metri di lunghezza.. 1 parcheggio, 1 wc, un posto di soccorso in alta stagione. Una sola strada di accesso. Rispettare la segnalazione



2 Plage du Monaco - Tél +33 (0)4 94 14 33 03

Spiaggia adeguata alle famiglie. Sabbia e piccoli ghiaietti con fondo abbastanza rapido, 200 metri di lunghezza.. 1 parcheggio, 1 wc, un posto di soccorso in alta stagione.



3 Plage des Bonnettes - Tél +33 (0)4 94 27 53 82

Spiaggia adeguata alle famiglie. Sabbia dorata e piccole pietre con fondo progressivo, 150 metri di lunghezza. 1 parcheggio, 1 wc, un posto di soccorso durante l'alta stagione.



4 Plage de La Garonne - Tél +33 (0)4 94 08 01 81

Spiaggia adeguata alle famiglie. Sabbia dorata e ciottoli con fondo progressivo, 100 metri di lunghezza.. 1 parcheggio, 1 wc, un posto di soccorso durante l'alta stagione, Ristoranti a prossimità. Attività nautiche.

5 Plage des Ourisnières - Tél +33 (0)4 94 48 80 37

Spiaggia adeguata alle famiglie. Sabbia e ciottoli, fondo sabbioso e roccioso, 100 metri di lunghezza. 1 parcheggio, 1 wc, un posto di soccorso durante l'alta stagione, 37 Ristoranti a prossimità.

Patrimonio naturale

Scoperta libera

Le sentier du Littoral

La via del litorale. Le facciate rocciose alternano con le spiagge. La via a volte in sottobosco e a lato di collina offre belle prospettive sul Porto di Tolone, il Tombolo di Giens e le penisole di Saint-Mandrier... Azienda agricola dalla spiaggia di les bonnettes alla spiaggia di la garonne alla spiaggia di monaco

Le circuit de la Gavaresse

Siete situati sull'ultimo contrafforte del Massiccio dei Mori. Partite alla scoperta degli spazi naturali del Conservatorio del litorale sul comune di Le Pradet e scoprite la sua fauna e la sua flora notevoli...

Le sentier de découverte Jean-Francois Jubé

Il circuito inizia di fronte all'ingresso del Musée de la Mine (Museo della Miniera). Vi permetterà, attraverso i pannelli informativi e le tavole d'orientamento di scoprire la diversità, la ricchezza di questo sito e il patrimonio costruito che risale allo sfruttamento della miniera...

Le Parc Cravéro

Parking armée d'Afrique - Tél : +33 (0)4 94 08 69 47
Splendido parco boscoso nel cuore del villaggio, imbellito di specie vegetali mediterranee e di nature esotiche...

Le sentier de découverte de Courbebaïsse

80 rue Lantrua - Tél : +33 (0)4 94 08 69 47
Un gioiello mantenuto. Il giardino e il bosco di Courbebaïsse, proprietà del Conservatorio del litorale, sono un sottobosco urbano del diciannovesimo secolo situato in centro città...

Visio-Carta delle vie di escursioni in vendita all'ufficio di turismo :
7 vie di escursioni pedonali :
Le Pradet,
Toulon,
Saint-Mandrier...
10 €

Informatevi, all'ufficio di Turismo, sulla praticabilità, sull'apertura, la chiusura dei sentieri.



Parchi e Giardini

Siti e Monumenti

Patrimonio culturale



Le musée de la Mine de Cap Garonne

1000, chemin du Bau rouge - Tél. : +33 (0)4 94 08 32 46 - Site web : www.mine-capgaronne.fr
Uno delle più bei siti mineralogici... Un sito eccezionale situato al vertice del Cap Garonne con una vista panoramica sulle Isole di Hyères e il porto di Tolone, e numerose vie di escursioni tutt'intorno Tariffe preferenziali In vendita all'ufficio di turismo pagina.



La fontaine place Flamencq

E' superata da un obelisco falso, con un'altezza di 5 metri, che emerge da un bacino circolare di almeno tre metri di diametro e che porta alla sua cresta un busto di Marianne.

Le fort de la Colle Noire

accesso vieta al pubblico

Costruita nel 1878-1880, questa fortezza culmina a 295 metri d'altitudine.

Le fortin de la Gavaresse

accesso vieta al pubblico

Situata a 294 metri di altitudine sul massiccio della Colle Noire, la fortezza della Gavaresse è la costruzione più orientale della difesa del porto di Tolone.

L'église Saint-Raymond

Place Flamencq - Tél.: +33 (0)6 83 77 03 99

email : paroissiedupradet@free.fr - Site web www.paroissiedupradet.fr

Chiesa del diciannovesimo secolo. Messa della domenica : sabato : 18:30 domenica : 8:30 10 11:30 (in latino).

Bibliothèque Municipale Pauline Roland

Rue du pensionnat - Tél.: +33 (0)4 94 14 05 24

email : bibliotheque@le-pradet.fr - Site web : http://bibliotheque.le-pradet.fr

Per iscriverti serve : carta d'identità, certificato di residenza ed autorizzazione dei genitori per i bambini. Adesione gratuita per tutti : residenti, non residenti, turisti. E possibile usare internet (serve l'appuntamento) . Wifi Gratuito.



Arte ed artigianato

Patrimonio culturale

Bijou unique "L'art gens contents ?" Arts graphiques

Place Flamencq - Place Général de Gaulle - Tél.: +33 (0)6 78 44 38 61

Su ordinazione gioielli unici. Realizzati a mano, a partire da monete antiche... Venite numerosi presso lo stand della felicità! Ogni martedì in piazza Office Tourisme dalle 7 alle 13. Ogni venerdì Place Flamencq a Le Pradet sul la terrazza 'il Pizzaiolo' dalle 9 alle 12.

Bijoux Ci Art Design

Tél. 06 95 51 35 63 - E-Mail : ciartdesign@ciartdesign.com - Site web : www.ciartdesign.com
Creatore francese di gioielli, Qui Arte Design vi propone dei gioielli in argento massiccio col cristallo di Swarovski.

Céramique au Domaine de l'Artaude

Chemin de La Cibonne - Tél. 06 11 89 03 18 - eMail : ceramiquedupradet@sfr.fr

Ceramica varia nei temi, smalti coloratissimi per l'ossido di intensa o disegnato nei toni per motivi di precisione. Molti piccoli modellazione ingenuo, appliques decorative, la rondella e ordini personalizzati.

Le petit Vallauris

92, chemin de la Bayette - ZA de la Bayette - Tél : 04 94 20 19 93

eMail : contact@petitvallauris.fr - Site : www.petitvallauris.fr

Fabbricazione di oggetti personalizzati in ceramica, murales in ceramica, creazione di targhe casa, conducendo piatti e piatti doccia di nozze, regali, decorazione, illuminazione, piastrelle, articoli per la tavola, Provenza ceramica.

Page Mosaics

25, rue Jean Fournier - Tél.: +33 (0)6 84 48 36 86 - eMail : Meriel1@free.fr

Atelier dove si realizzano di mosaici, decorazioni murali per case e giardini. Mobili d'interno. Rigatteria.

La Galerie d'art Cravéro

Parc Cravéro - Tél. +33 (0)4 94 08 69 79 - eMail : galerie@le-pradet.fr

Web site : www.le-pradet.fr/la-galerie-cravero

E' un luogo di una bellezza unica, ogni anno è visitato da moltissimi turisti ma non solo anche.. Gli abitanti del comune di Le Pradet vengono regolarmente ad ammirare le opere che si succedono al ritmo di una mostra mensile, pitture, sculture, fotografie...



Visite guidate cultura



Visite guidée du Pradet : Lou pitchoun prat

Place Général de Gaulle - Tél.: +33 (0)4 94 21 71 69

Adulto : 8 € - Data : 07 : 1, 8, 15, 22, 29 - 08 : 5, 12, 19, 26

Scoprirei tesori nascosti come la bellissima chiesa ricca di affreschi, la piazza Keller ed il parco Cravéro.

Tariffe speciali in vendita presso l'ufficio di turismo pagina 27



Le musée de la mine de Cap Garonne

1000, chemin du Bau rouge - Tel : +33 (0)4 94 08 32 46 - Site web : www.mine-capgaronne.fr

Adulti : 7 € - 6/18Anno : 4,50 €

E uno dei cinque siti mineralogici più belli del mondo. La visita di queste antiche miniere di rame è una lezione viva, e un'avventura affascinante per grandi e piccini .

Tariffe speciali in vendita presso l'ufficio di turismo pagina 27



Chasse au trésor insolite au Pitchoun Prat

Place Général de Gaulle - Tél.: +33 (0)4 94 21 71 69 - www.lepradet-tourisme.fr

Bambini : -12 y : 11 € / Adulti : 4 € / Famiglia : 40 € Data : 07 : 2, 9, 16, 23, 30 - 08 : 6, 13, 20, 27

Vivete un'esperienza indimenticabile, in cerca dei tesori nascosti della città di Le Pradet. Una corsa contro il tempo, un'emozione con la famiglia o tra amici, per scoprire Le Pradet.

Sarete il nuovo Sherlock provenzale, sulla vostra bicicletta, proverete a risolvere gli indovinelli, scoprendo gli indizi ed i bonus velocissimamente trovare... il tesoro.

Tariffe speciali in vendita presso l'ufficio di turismo pagina 27

Prodotti Locali

Venerdì mattina Piazza dell'Ufficio del Turismo - Tel.: +33 (0)4 08 69 57

Grande mercato ogni venerdì. Orari: dalle 8 alle 13.

Mercato degli agricoltori Tel. +33 (0)4 08 69 57

Martedì, giovedì e venerdì, situato di fronte alla comptoir agricole

Il Mercatino dell' Usato Tél.: +33 (0)4 94 08 69 57

24/05, 14/06, 13/09, 18/10, 8/11, 6/12

Mercati



Vineyards and Wine cellars



Domaine Clos Cibonne

Route de la Cibonne - Chemin des Vignes - Tél.: +33 (0)4 94 21 70 55 - Fax: +33 (0)4 94 08 13 44
email : contact@clos-cibonne.com - Site web : www.clos-cibonne.com

Situato in mezzo alla campagna, il visitatore è affascinato dalla pace dei luoghi, la cantina e la reception sono al centro del vigno. Vi aspettiamo ogni martedì e giovedì dalle 10 alle 17 per scoprire 200 anni di storia riguardanti l'enologia e una degustazione dei vini di propria produzione.

Tariffe speciali in vendita presso l'ufficio di turismo pagina 26

Domaine de la Navicelle

1617, ch. de la Cibonne - Tél.: +33 (0)4 94 21 79 99 - Fax: +33 (0)4 94 08 40 53
email : contact@domainelanavicelle.com - Site web : www.domainelanavicelle.com

Cantina di degustazione. Visita alla cantina e degustazione a richiesta agricoltore, produttore. Degustazione di marmellata. Denominazione d'origine controllata. Negozio.

Tariffe speciali in vendita presso l'ufficio di turismo pagina 26

Alla Scoperta dei prodotti della campagna e dei prodotti locali

Agricoltura Biologica : Biovergers de La Foux

Mr Rostagno - 706 E, ch. de la Foux - Tel. : +33 (0)6 30 72 59 95 - E-Mail : lesvergersdelafoux@orange.fr
Cultivazione e vendita di frutta e verdura certificata Ecocer, Agricoltura biologica.

1/6 - 31/10: aperto tutti i martedì, giovedì e sabato 9h30 - 12h30

La Dominette : maraichage Bio ed olia di olive

830, chemin des Clapiers - 83220 Le Pradet - Tél. : 07 88 49 72 46 - eMail : matthieourtin@gmail.com
Tutta la produzione è in agricoltura biologica.

vendita:jeudi e venerdì sui mercati di carqueiranne e del Pradet.

La Galinette - 2, ch. de La Foux - Tél. 06 22 96 10 79

eMail : 7maline@gmail.com - Site : www.lagalinette.fr

La Galinette offre cesti di frutta locale e verdura di stagione..Durante l'estate, offriamo una gamma di prodotti più velocemente di cucinare per i campeggi. La vendita diretta è aperta dal 1/06 al 31/09 - Negozio : 1/05 15/9 : mercoledì e sabato di 9h a 17h30

Rucher pédagogique - 80, rue Lantrua - Tél. 06 49 37 74 99

Venite a scoprire l'affascinante mondo delle api. Partecipare a una apertura di un alveare e cercare di trovare l'ape regina godetevi le vostre papille gustative per un miele di degustazione !

Adults: 7€ / Children: 4,50€ €

Moulin de l'Esquirol

1227, avenue Ganzin - Tel. : +33 (0)4 94 08 28 20 - +33 (0)6 98 96 79 24 - Fax : +33 (0)4 94 08 28 20
E-Mail : claudemartini@neuf.fr - Site web : www.moulinesquirol-oliveraie.com

Nell'atmosfera di una casa di campagna del XVII°s, incontrerete il lavoro di oliveron; percorrendo il frutteto, e scoprendo i metodi d'estrazione dell'olio. Una degustazione dei diversi prodotti, derivati dalla fabbricazione familiare, vi è gentilmente offerta. Tariffe preferenziali in vendita all'ufficio di turismo pagina 27

Safranière "Le petit pré de Patounette"

469, Chemin des clapiers 83220 Le Pradet - Tél. +33(0)6 68 06 89 29 - eMail : patounette83@live.fr
Zafferano farm - Apertura Negozio su appuntamento...

Sarl Ecogel - 219, avenue Général Brosset - Tel. +33 (0)4 94 21 77 66

Fax : +33 (0)4 94 14 93 08 - E-Mail : ecogel-sarl@wanadoo.fr

Vendite agli individui di pesci freschi, conchiglie, crostacei... Produttore di zuppa di pesci.

Pépinière ornementale Les Jardins d'Eden

Pépinière ornementale jardinerie - Ch. de la Foux - Tél. : +33 (0)4 94 75 35 45 - +33 (0)4 94 08 17 13

Fax : +33 (0)4 94 08 17 13 - E-Mail : eden.nicolas@outlook.fr - Site web : www.jardinededesign.fr
Vivai decorativi "lo specialista dei giardini di clima dolce" Vivaio specializzato nelle collezioni mediterranee. Grande scelta di piante per decorazioni ed atmosfere esotiche.



Benessere



Acqua Sana

42, rue de la pompe - Tel. : +33 (0)4 94 14 96 72 - +33 (0)6 08 05 08 88

Spazio Benessere, Hammam, Spa, Massaggi corpo rilassanti. Tariffe speciali in vendita presso l'ufficio di turismo pagina 26.

Écuries de la Cibonne

Chemin des vignes - Quartier Cibonne

Tel. : +33 (0)4 94 08 48 90 - E-Mail : lacibonne@gmail.fr

Passeggiate per tutti i livelli. Livello principiante ed esperto. Iniziazione, perfezionamento. Passeggiate su pony guidati dai genitori. Tariffe speciali in vendita presso l'ufficio di turismo pagina 25.

Le Jardin écologique et animalier Energie forever

Chemin de la Carraire. La Cibonne - Tel. +33 (0)6 16 48 12 11

eMail: energie.forever@gmail.com - www.energieforever.org

Vi accogliamo su un terreno di 5000 metri quadri dove vi proponiamo attività di sensibilizzazione all'ambiente e allo sviluppo sostenibile. Open every Wednesday, 2 Saturdays a month and on 1st Sunday of every month Wednesday and Saturday, 14h30-17h / Sunday, 10h30-17h

Planète Cycles

Avenue Raimu - Les Roches Bleues bât. C4 - Résidence Roches Bleues

Tel. +33 (0)4 94 75 39 24

eMail: planetecycles@orange.fr - Web site: www.planetecycles.com

Vendita e noleggio biciclette nuove ed usate.

Location Vélos à assistance électrique

Pressing Bleu Lavande - 406, av. 1ère DFL

Tel. +33 (0)4 94 01 76 97 - eMail : pressingdupradet@gmail.com

Con un noleggio di biciletta a supporto elettrico, guidate allegramente senza stranchezza nella nostra bella regione. Autonomia 80 km. Prezzo 26 € al giorno.

Skate Parc

Avenue Jean Moulin

Skate Parc TW Way 200 metri quadri 1 lanciatore curva, 1 lanciatore piano inclinato, 1 funbox, 1 funbox, 1 modul di scivola.

Equitazione



Tempo libero



Affitto di biciclette



Skate Parc

Sport e tempo libero

Tennis

Tennis Club Pradet

Les Roches Bleues - Le Baguier - Tel. +33 (0)4 94 75 35 47

Tel. +33 (0)6 29 70 54 84 - +33 (0)9 55 99 90 74 - Fax +33 (0)6 29 70 54 84

eMail: tc.pradetan@wanadoo.fr - Web site: www.club.fft.fr/tc.pradet

Giocare a tennis per svago, o per competizione. Scuola di tennis e mini tennis, dai 5 ai 16 anni.

Terreni Multisport

Terrain Multisports

Avenue Jean Moulin

Campo sportivo multifunzione Proxiway di 264 m² pallacanestro, calcio, pallamano, e possibilità di praticare pallavolo e il badminton...

Le Carrousel

Avenue Jean Moulin

Localizzato sul sagrato dell'ufficio di Turismo, questo bel carosello saprà incantare piccolo bambini.



Sport Nautici

Kayak, vela, windsurf, pagaia, catamarano...

Sentier marin

Plage de La Garonne - Tel. 04 22 44 51 55 / 06 13 49 24 18

Spaggiata di La Garonne. Sentiero marino con maschera, pinne e boccaglio, tuba. Dall'età di 8 anni.

Club Kayak le Pradet

Plage de La Garonne - Tel. +33 (0)4 94 21 55 33

eMail : Kayakclub.lepradet@laposte.net - Web site: <http://clubkayaklepradet.fr>

Scopire il kayak da mare. Corsi per ogni livello : principiante intermedio avanzato.

Club Nautique du Pradet

640, boulevard Cdt l'Herminier - Tel. +33 (0)4 94 75 19 03 - Web site: www.cnpradet.com

Bambini a partire dai 7 anni: che sappiano nuotare; Catamarano, deriva, windsurf. Veliero first class 8, tirocinio e passeggiata.

Aquabulles

Avenue Le Leap - 83220 Le Pradet - Tel. +33 (0)6 13 49 24 18

eMail : aquabulles83@aol.com - Web site: www.aquabulles-plongee.fr

Corsi subacquei. Verifica del livello di competenza. Aperto da marzo a novembre.

Centre de plongée du Pradet

Port des Oursinières - 83220 Le Pradet - Tel. +33 (0)4 94 08 38 09

eMail : info@plongee-var.fr - Web site: www.plongee-var.fr

Corsi subacquei per ogni livello e organizzazione di escursioni.

Porto

Capitainerie Port des Oursinières

Tel. +33 (0)4 94 21 43 02 - Fax +33 (0)4 94 21 43 05

eMail : port.des.oursinieres@wanadoo.fr - Web site: www.port-oursinieres.com

Attrezzatura : 235 posti fra cui 90 posti passeggeri. Lunghezza massima delle barche:

11m pescaggio massimo: 1.60 metri. Accesso all'acqua pagante : rivolgersi alla capitaneria

Jet Ski vietati del 1/7 al 30/9.

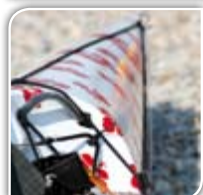

Scuba Diving

Porto

Cinema, Theatre



Cinéma

Esplanade François Mitterrand - Tel. +33 (0)8 92 68 04 72 (0,34 €/min)

eMail : www.fol83.laligue.org - Programma online sul sito www.lepradet-tourisme.fr



Cyber Base

Avenue Ganzin, Espace La Rotonde - Tel. +33 (0)4 94 91 96 56

eMail : lepradet@horizonm.fr - Web site: www.horizonm.fr

La Cyber-base propone ogni giorno della settimana corsi di informatica per tutti livelli. Ingresso libero, accesso ad Internet ed utilizzo di diversi software + scanner. Chiuso 3 settimane in agosto. Lunedì a Giovedì : 9h-12h / 14h-18h - Venerdì : 9h-12h



Espace des Arts

Esplanade François Mitterrand - Place du 8 mai

Tel. +33 (0)4 94 01 77 34 - +33 (0)4 94 01 72 50 - Fax +33 (0)4 94 01 72 50

eMail : espacedesarts@le-pradet.fr - Web site: www.le-pradet.fr

L'Espace des Art, comprende diverse sale che possono essere affittati da privati.

locazione di sala matrimonio, seminario

La Méduse : tel. 04 94 61 06 87

L'Espace des arts : tel. 04 94 01 77 34

Clos Cibonne : tel. 04 94 21 70 55

Informazioni Utili +33(0)

SERVIZI PUBBLICI

| | | | |
|---------------------------------------|----------------------|----------------------------------|----------------------|
| Mairie | +33 (0)4 94 08 69 47 | Commissariat de Police | 17 |
| Police Municipale / Polizia | +33 (0)4 94 21 32 16 | Police Nationale (La Garde) | +33 (0)4 94 75 88 88 |
| Pompiers / Pompieri | 18 ou 112 (portable) | La Poste | +33 (0)4 94 08 62 90 |
| Hôpital Brunet Toulon | +33 (0)4 94 61 61 61 | Samu / Servizio emergenza medica | 15 |
| SOS médecin 24h/24h / Sos Dottore | 36 24 | Pharmacie de garde / Farmacia | 32 37 |
| Urgence dentaire / Emergenza dentaria | +33 (0)892 56 67 66 | Opposition carte bancaire | +33 (0)892 70 57 05 |
| Opposition chéquier | +33 (0)892 68 32 08 | | |

TRANSPORTO

| | | |
|--|-------------------------------------|----------------------|
| Locazione di automobile (Aéroport de Hyères) | Loca Express | +33 (0)4 94 14 40 86 |
| | Avis | +33 (0)4 94 00 84 41 |
| | Sixt | +33 (0)4 94 28 10 34 |
| | Europcar | +33 (0)4 94 00 84 25 |
| | Hertz | +33 (0)4 94 00 84 48 |
| | National Citer | +33 (0)4 94 00 84 32 |
| | Aéroport Toulon Hyères | +33 (0)825 01 83 87 |
| | SNCF | 36 35 |
| | Taxi Pradet N° 1 | +33 (0)6 07 41 70 25 |
| | Taxi Pradet N° 2 | +33 (0)6 13 38 45 05 |
| | Taxi Pradet N° 3 | +33 (0)6 07 69 34 63 |
| | Taxi Pradet N° 4 | +33 (0)6 07 41 61 00 |
| | Réseau var lib (bus département) | +33 (0)810 006 177 |
| | Réseau mistral (bus agglomération) | +33 (0)4 94 03 87 03 |

TRASPORTI MARITTIMI

| | | |
|----------------------|----------------------------------|--|
| | TLV (vers Porquerolles) | +33 (0)4 94 58 21 81 |
| Altri servizi | | |
| | Douanes Toulon | +33 (0)4 98 00 93 20 |
| | Affaires maritimes Toulon | +33 (0)4 94 46 92 00 |
| | Gendarmerie maritime Toulon | +33 (0)4 94 02 19 41 |
| | Météo | +33 (0)8 92 68 02 83 |
| | Ouverture des massifs forestiers | +33 (0)4 98 10 55 41 |
| | Cross med | +33 (0)4 94 61 71 10 ou canal 16 sur VHF |
| | Etat des routes | +33 (0)826 02 20 22 |

COME RAGGIUNGERE LE PRADET

| | | |
|--|---|-------------------|
| Con autobus Réseau Mistral +33 (0)4 94 03 87 03 www.reseaumistral.com | Toulon - Le Pradet - Hyères | ligne n° 39 |
| | La Garde - Le Pradet - Carqueriranne | ligne n° 91 et 92 |
| | Le Pradet - Toulon par le littoral | ligne n° 23 |
| | Service nocturne Le Pradet Toulon Venerdì e Sabato | Ligne n° 11 |
| Con aero Aéroport de Toulon Hyères +33 (0)825 018 387 www.toulon-hyeres.aeroport.fr | Air France | |
| | Cityjet, Air France, KLM | |
| | Ryanair | |
| | Jetairfly : TUI | |
| | transavia.com | |
| Con treno - SNCF Tél. : 36 35 - www.sncf.fr | Nouvel air | |
| | Gare TGV Toulon et Hyères | |
| Con auto | Da Hyères : Proseguire sulla RD 559 direzione Le Pradet | |
| | Da Nice : Prendere A 57 verso Toulon uscire a La Garde / Hyères e proseguire in direzione Le Pradet | |
| | Da Marseille : Prendere A50 direzione Hyères, uscire a Le Pradet poi proseguire sulla RD 559 | |

Alloggio



| | | | | |
|----------------------|-------------------------|---------------------|--------------------|-------------------|
| Accesso per disabili | Bar | Garage custodito | Parcheggio privato | Televisione |
| Accesso Internet | Allacciamento elettrico | Gruppi | Piscina | Tennis |
| Spazio giochi | Chèque vacances | Giardino | Piscina riscaldata | Terrazzo |
| Cibo | Carte di credito | Lava lavatrice | Spiaggia | Campo ombreggiato |
| Animazione | Aria condizionata | Lavatrice in comune | Ristorante | Wifi gratuito |
| Animali accettati | Garage | Parcheggio | Seminario | Wifi pagante |

Gli al sono responsabili delle notizie trasmesse

La Tassa di Soggiorno

I turisti, che soggiornano in albergo, in campeggio, in affitto, in villaggi vacanza o in ostelli dal 1/01 al 31/12. Devono pagare la tassa di soggiorno presso la struttura che li ha ospitati, che a sua volta provvederà a versare la somma al comune.

Coordinate dell'Amministratore degli incassi :
M^{me} Cabot - Service Financier
Tél. **+33 (0)4 94 08 69 47**
Modello di dichiarazione disponibile sul sito www.lepradet.fr/La-Tax-de-Sejour

Turismo e disabili



Il marchio «**Turismo e Handicap**» scheme aims to risponde alla richiesta delle persone diversamente abili che vogliono potere scegliere le loro vacanze e come trascorrere. Questa etichetta garantisce un'accoglienza

efficace e adattata ai bisogni delle persone diversamente abili. Delle associazioni delle strutture turistiche e dai rappresentanti delle persone diversamente abili.

Provider

Handicap motorio, Handicap psicologico, Handicap uditivo

• Camping Lou Pantai ★★★
Mobility, visual and hearing disabilities



• Office de Tourisme le Pradet
Mobility and hearing disabilities



Handicap

• Miro and Co
Guided tour Le Pradet
• Office de Tourisme le Pradet



Hotel

Escapade ***



1, rue de la Tartane - Port des Oursinières - Tél : **+33 (0)4 94 08 39 39**
eMail : info@hotel-escapade.com - Site web : www.hotel-escapade.com

Camere : 10 - Persone : 25
Camera doppia bassa stagione : 129€ / 219€
Camera doppia alta stagione : 169€ / 309€



Le bottin gourmand - Champerard
Le petit futé - Le routard - Gault et millau



Apertura : 1/03 - 31/12

**Mare: 100m
Città : 3km**

L'Hotel é immerso in un giardino fiorito, si trova vicino al porto

Campeggi

Camping Lou Pantai ***



80, chemin des Clappiers - Tél. : **+33 (0)4 94 75 10 77** - Fax : +33 (0)4 94 21 00 32
eMail : campingloupantai@wanadoo.fr - Site web : www.campingloupantai.com

**34 Mobil Home - 10 Chalet(s)
7 Bungalow(s) - 13 Emplacement(s)**
Settimana : 250 € / 930 € - Tenda : 19 € / 39 €



Eu ecolabel,
HPA adhérent



Apertura : 3/04 - 27/09
**Mare: 3Km
Città : 2km**

Lou Pantai propone piazzole per tende camper roulotte o alloggi, piscina riscaldata, parco giochi, animazione, noleggio biciclette. Camper van.

Mauvallon 2 Cap Garonne ***



148, chemin de la Gavresse
Tél. : +33 (0)4 94 08 24 04 - +33 (0)6 19 01 54 91 - Fax : +33 (0)4 94 08 24 04
eMail : mauvallon2@capgaronne.com - Site web : www.capgaronne.com

9 Bungatoile(s) - 17 Emplacement(s) - 18 Mobil Home
Settimana : 200 € / 750 € - Tenda 16 € / 25 €



Qualité tourisme, HPA adhérent

Apertura : 30/05 - 30/09
**Mare: 500m
Città : 3Km**
Saremo lieti di accogliervi nel nostro campeggio familiare ombreggiato, tranquillo. Camper van.

L'Artaudois ***



657, chemin de l'Artaude - Tél. : **+33 (0)4 94 21 72 61** - Fax : +33 (0)4 94 21 75 94
eMail : info@artaudois.fr - Site web : campingartaudois.com

**181 Emplacement(s) - 140 Emplacement(s) Loisir 80 m²
41 Emplacement(s) Tourisme - 70 m²**
Settimana : 259 € / 896 € - Tenda : 15 € / 32 €

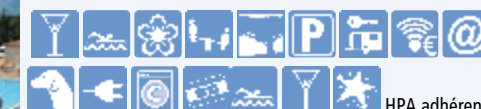

HPA adhérent

Apertura : 1/04 - 15/10
**Mare: 1Km
Città : 1.5Km**
Venite a vedere le bellezze della nostra Regione e delle nostre strutture (Piscina, Bar, Animazione) con il nostro staff a vostra disposizione. Camper van.

L'Hermitage ***



296, av. Raimu - Plage des Bonnettes - **Tél. : +33 (0)4 94 21 78 19**
 eMail : contact@camping-hermitage.com - Site web : www.camping-hermitage.com

8 Mobil Home - 50 Emplacement(s) - 25 Chalet(s)
 Settimana 260 € / 650 € - Tenda : 20 € / 33 €

Apertura : 3/04 - 2/11
 Mare : 300m
 Città : 300m

La maggior parte delle piazzole sono località ombreggiate, apprezzate la comodità dei nostri nuovi chalets.

HPA adhérent

Le Pin De Galle **



760, sentier des douaniers - Quartier San Peyre - Chemin du Pin de Galle
Tél. : +33 (0)6 03 38 71 92
 eMail : campingpindegalle@gmail.com - Site web : www.campingdupindegalle.com

4 Bungalow(s) - 18 Bungalow(s) - 18 Emplacement(s)
 Settimana : 265 € / 640 € - Tenda : 25,60 € / 27,70€

Apertura : 1/04 - 30/09
 Mare : 150m
 Città : 1Km

Il campeggio Pin de Galle è lieto di accogliere i propri turisti in cerca di una vacanza all'insegna del relax.

HPA adhérent

Mauvallon 1 **



149, chemin de la Gavresse - **Tél. : +33 (0)4 94 21 31 73**
 eMail : mauvallon@wanadoo.fr - Site web : www.campingmauvallon.fr

87 Emplacement(s)
 Tenda : 6/06-11/07 - 23/08-13/09 : 15,50 €
 17/07-23/08 : 17 €

Apertura : 6/06 - 13/09
 Mare : 500m
 Città : 3km

In una località piacevole, tra la spiaggia della Garonne e il piccolo porto delle Oursinières. Camper van

HPA adhérent

Residenza - agenzia

Régence Park



Port des Oursinières - Chemin des mouettes
Tél. : +33 (0)6 10 32 01 58 - Fax : +33 (0)4 94 08 56 87
 eMail : contact@pradet-vacances.com - Site web : www.pradet-vacances.com

5 Appartements / 2 studios
 Settimana : 265 € / 1430 €

Apertura : 1/01 - 31/12
 Mare : 250m
 Città : 3Km

La struttura è situata al centro del complesso da cui si ammira la bellezza del paesaggio.

Odalys

Domaine de la Navicelle



1617, chemin de la cibonne - **Tél. : +33 (0)4 94 21 79 99** - Fax : +33 (0)4 94 08 40 53
 eMail : contact@domainelanavicelle.com - Site web : www.domainelanavicelle.com

7 Appartements / 42 Persone
 Settimana bassa stagione : 335 € / 595 €
 Settimana alta stagione : 830 € / 1 400 €

Apertura : 11/04 - 26/09
 Mare : 4 km
 Città : 4 km

Appartamenti con tutte le comodità Questa struttura è immersa nella natura. Tra vigneti e alberi di eucalipto, ha la piscina campo da tennis.



Villaggi vacanze

Château la Voulte



Avenue Alain Le Leap - **Tél. : +33 (0)4 94 08 53 08** - Fax : +33 (0)4 94 08 53 08

Tariffa non pervenuta
 Riservato ai soci di Adora Paris e di Adora Allemagne.

Apertura : 3/04 - 1/11
 Mare : 2 km
 Città : 1 km

Fol Ardèche : Le Mas de L'artaude



Rue Jean Aicard - **Tél. : +33 (0)4 94 21 76 96** - Fax : +33 (0)4 94 21 51 25
 eMail : lemasdelartaude@folardeche.fr - Site web : www.folardeche.fr

Tariffa non pervenuta
 Riservato ai soci e ai gruppi di almeno 20 persone.

Apertura : 1/03 - 01/11
 Mare : 400m
 Città : 800m

Les Mouettes



188, chemin des mouettes - **Tél. : +33 (0)4 94 21 72 29** - Fax : +33 (0)4 94 21 82 19

Tariffa non pervenuta
 Riservato solo a gruppi e membri di associazioni.

**Mare : 10m
 Città : 3 km**

Camping Campéole Les Oursinières



Chemin des pas des Gardéens
Tél. : +33 (0)4 94 21 77 31 - Fax : +33 (0)4 94 01 77 38

97 Emplacement(s)
 Tariffa: non gato

Apertura : 1/07 - 31/08
 Meer: 1km
 Città : 5km

Campeggio solo per agenti delle industrie elettriche e di gas.

Village Club Igesa



295, rue Général Weygand - Le Pin de Galle - eMail : pindegalle@igesa.fr

54 Mobil Home
 Tariffa: non gato

Apertura : 1/07 - 15/09
 Mare : 300m
 Città : 2.5km

Villaggio di vacanza, campeggio riservato solo ai membri.

Villaggi Vacanze

Club Belambra *** "Lou Pigno"

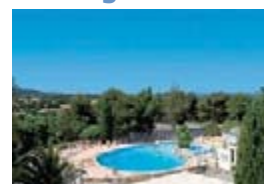

390, rue des Fonds Verts - **Tél. : +33 (0)4 94 21 72 82** - Fax : +33 (0)4 94 21 58 12
 eMail : club.le-pradet@belambra.fr - Site web : club.le-pradet@belambra.fr

186 Appartements / 650 Lit(s) / 650 Persone.
 Settimana : 427 € / 931 €

Apertura : 16/05 - 19/09
 Mare : 3 km
 Città : 1.5 km

Ambiente di sogno, immerso in un parco tranquillo e ombreggiato da numerosi pini e querce Ideale per le vacanze con la famiglia...

Belambra clubs

SASU vacances pour tous International



155, chemin de la carraire - Tél.: +33 (0)4 34 09 12 50 - +33 (0)4 94 75 81 10
Fax: +33 (0)4 94 21 78 30 - eMail: labayette@vpti.fr
Site web: www.vacances-pour-tous.org

99 Appartements / 1200 Persone
Settimana : 249 € / 937 €



Vacances loisirs Activ'

Apertura : 19/04 - 2/11

Mare: 3 km
Città: 800m

Il villaggio "La Bayette" si trova su una collina di pini, immerso all'interno del parco naturale.

Habitacion de invitado

Mas Carol



448, chemin de la calade - Tél.: +33 (0)4 94 31 36 97 - +33 (0)6 74 62 97 98
eMail: contact@mascarol.fr - Site web: www.mascarol.fr

Camere : 3 - Persone : 6

Camera doppia con colazione 100 € / 150 €



Apertura : 1/01 - 31/12

Mare: 1.2 km
Città: 2.5 km

Sylvie e André vi accolgono nella loro proprietà provenzale calma, natura mantenuta.

Chambre Marine La Dominette



La Dominette - 830 C, chemin des Clapiers
Tél.: +33 (0)6 50 06 93 22 - Fax: +33 (0)4 94 21 47 66
eMail: esc.dominette@gmail.com - Site web: http://escargots-dominette.pagesperso-orange.fr/

Camere : 1 - Persone : 2

Camera doppia con colazione 68 € / 78 €



Apertura : 1/01 - 31/12

Mare: 5 km
Città: 1 km

Camera di ospiti su una fattoria, allevamento di lumache, nella casa del proprietario.

Le Mûrier



420 D, chemin San Peyre - Tél.: +33 (0)4 94 08 22 62 - +33 (0)6 89 40 65 38
eMail: nicolealain83@hotmail.com - Site web: www.lemurier.com

Camere : 3 - Persone : 6

Camera doppia con colazione 71 € / 88 €



Apertura : 1/12 - 31/12

Mare: 500m
Città: 700m

Quartiere calmo, ambiente piacevole, lato picnic, solarium.

La Bastide des Pins



17, impasse de la Miverve - Tél.: +33 (0)6 01 36 03 66
eMail: labastidedespins@gmail.com - www.labastidedespins.fr

Camere : 5 - Persone : 12

Camera doppia con colazione 99 € / 149 €



Apertura : 1/12 - 31/12

Mare: 500m
Città: 3 km

In una casa di campagna recentemente rinnovata, risiederete in camere doppie con terrazzo, sopra la piscina.

Juaneda ****



Proprietario: Tél.: +33 (0)4 94 21 55 21 - eMail: olga.juaneda@orange.fr
Site web: www.location-saisonniere-le-pradet-var.sitew.fr
Alloggio : 315, chemin de la Gavresse - 9 rés. l'Arc en Ciel - La Garonne - 83220 Le Pradet

4 Persone - 60 m²
2 Camere

Settimana : 410 € / 750 €



Apertura : 28/03 - 14/11

Mare: 600m - Città: 2km

Affitto pianoterra con giardino, 2 camere ognuna con 2 posti, lenzuola e coperte fornite.

La Maison Ô Bonheur ****



Proprietario: Tél.: +33 (0)6 62 21 65 01 - eMail: contact@lamaisonbonheur.fr
Site web: www.lamaisonbonheur.fr
Alloggio : Avenue du Pin de Galle - 83220 Le Pradet

5 persone - 45 m² / 3 camere

Per notte : a partire da 130 €



Opening : 1/01 - 31/12

Mare: 100 m
Città: 1 km

Vi basta attraversare la strada per scendere alla spiaggia...

Balidas ****



Proprietario: Tél.: +33 (0)6 15 47 26 79 - eMail: stephane.balidas@sfr.fr
Site web: www.location-saisonniere-le-pradet-var.sitew.fr
Alloggio : Les Roches bleues Bât. C, 1^{er} étage, Avenue Raimu - 83220 Le Pradet

5 persone - 80 m²
2 camere

Per notte 350 € - 800 €



Opening : 1/01 - 31/12

Mare: 800 m
Città: 200 m

Spazioso appartamento di 80 metri per un massimo di 5 persone in una tranquilla, verdeggiante residence, vicino a servizi. Spiaggia a 800 metri.

Bidault ***



Proprietario: Tél.: +33 (0)9 52 25 99 57 - +33 (0)6 63 57 56 97 - eMail: bidault.henri@hotmail.fr
Alloggio : 48, verger du Beauvoir - 83220 Le Pradet

4 Persone - 38 m² - 2 Camere

Settimana : 300 € / 530 €



Apertura : 1/01 - 31/12

Mare: 1.3 km - Città: 450m

Appartamento immerso in una pineta, ambiente piacevole, e tranquillo.

Bidault ***



Proprietario: Tél.: +33 (0)9 52 25 99 57 - +33 (0)6 63 57 56 97 - eMail: bidault.henri@hotmail.fr
Alloggio : 48, verger du Beauvoir - 83220 Le Pradet

4 Persone - 43 m² - 2 Camere

Settimana : 350 € / 550 €



Apertura : 1/01 - 31/12

Mare: 1.3 km - Città: 450m

Appartamento immerso in una pineta, ambiente piacevole, e tranquillo.

Chrystèle ***



Proprietario: Tél.: +33 (0)6 34 42 53 17 - eMail: chrystele2005@yahoo.fr
Alloggio : Imm. Le Monaco, Rue Claude Debussy - 83220 Le Pradet

6 persone - 70 m² - 3 camere

Settimana : 760 €



Apertura : 27/06 - 30/08

Sea : 1,3 km
Town center : 200 m

Appartamento tipo F3/T3 68 m² ristrutturato. Balcone 12 m² di esposizione a Sud. 3° piano

Deloire ***



Proprietario : **Tél. : +33 (0)1 64 07 01 92 - +33 (0)6 62 28 56 08**
Alloggio : 357, avenue des Pins - 83220 Le Pradet
5 Persone - 60-70m² - 3 Camere
 Settimana : 620 € / 760 €
Apertura : 21/04 - 29/09
Mare: 500 m - Città : 2 km
 Villa indipendente immersa in un grande giardino albertato, molto tranquillo. Cucina e bagno ristrutturati.



Godart ***



Proprietario : **Tel. : +33 (0)6 26 74 01 10** - Fax : +33 (0)4 94 58 70 14
 E-Mail : Yves.casini.sas@wanadoo.fr - **Alloggio** : 59, Rue Joseph Lantrua
3 Persone - 50m² - 2 Camere
 Settimana : 280 € / 550 €
Apertura : 1/01 - 31/12
Mare: 3 km - Città : 100m
 Appartamento a prossimità agni commercio e trasposto urbano. Molto luminosi in un palazzo vecchio interamente rinnovato.



Le Corre ***



Proprietario : **Tél. : +33 (0)4 94 21 43 53 / +33 (0)4 94 38 40 31**
Mob. +33 (0)6 67 25 31 45 - eMail : marie-paule.le-corre@orange.fr
Alloggio : 138, chemin de l'Artaude - 83220 Le Pradet
4 Persone - 50m²
 Settimana : 420 €
Apertura : 1/07 - 31/08
Mare: 1,6 km - Città : 1,2 km
 Monocale molto spazioso a piano terra con giardino. Tranquillo.



Naoumoff ***



Proprietario : **Tél. : +33 (0)4 94 21 40 13 - +33 (0)6 83 46 37 01**
 eMail : naoumoff2@aol.com
Alloggio : Résidence Régence Park - Ch. des Mouettes - 83220 Le Pradet
4 Persone - 22m² - 1 Camera
 Settimana : 350 € / 700 €
Apertura : 1/01 - 31/12
Mare: 250 m - Città : 2 km
 Il monocale è situato in una zona tranquilla..



Ordy ***



Proprietario : **Tél. : +33 (0)4 94 21 77 23** - EMail : gINETTE.ORDY@orange.fr
Alloggio : 30 Rue Léo Lagrange - 83220 Le Pradet
4 Persone - 62m² - 5 Camere
 Settimana : 400 € / 600 €
Apertura : 1/01 - 31/12
Mare: 800 m - Città : 400m
 Appartamento a sud in un ambiente tranquillo. Animali ammessi con riserva.



Ordy ***



Proprietario : **Tél. : +33 (0)4 94 21 77 23** - EMail : gINETTE.ORDY@orange.fr
Alloggio : 30 Rue Léo Lagrange - 83220 Le Pradet
2 Persone - 35m² - 1 Camera
 Settimana : 250 € / 450 €
Apertura : 1/01 - 31/12
Mare: 800 m - Città : 400m
 Appartamento a sud in un ambiente tranquillo. Animali ammessi con riserva.



Salou ****



Proprietario : **Tél. : +33 (0)6 64 86 94 01** - eMail : natetluc@yahoo.fr
Alloggio : Résidence les Elfes - Bat IA - Chemin du Pin de Galle - 83220 Le Pradet
4 Persone - 44m² - 1 Camera
 Settimana : 350 € / 500 €
Apertura : 1/05 - 1/110
Mare: 300 m - Città : 500m
 Appartamento all'interno di un residence. Appartamento completamente ristrutturato.



Tessier ***



Proprietario : **Tél. : +33 (0)6 87 52 32 32 - +33 (0)4 94 21 69 59**
 eMail : tessiergib@orange.fr - **Alloggio** : 201 av. des pins - 83220 Le Pradet
4 Persone - 1 Camera
 Settimana : 500 €
Apertura : 1/01 - 31/12
Mare: 200 m
Città : 1.5 km
 Situato al piano terra di villa, vista sul mare e giardino.



Brard / Roux **



Proprietario : **Tél. : +33 (0)4 94 01 35 66 - +33 (0)6 83 39 28 09**
 eMail : mf.roux@orange.fr - **Alloggio** : 195 av. du Collet Redon - 83220 Le Pradet
2 Persone - 26 m² - 2 Camere
 Settimana : 400 €
Apertura : 1/07 - 31/12
Mare: 200 m - Città : 2 km
 Appartamento di 26 m² per 2 persone nel pianterreno della villa, vista sul mare, 200m dalla spiaggia.



Brard / Roux **



Proprietario : **Tél. : +33 (0)4 94 01 35 66 - +33 (0)6 83 39 28 09**
 eMail : mf.roux@orange.fr - **Alloggio** : 195 av. du Collet Redon - 83220 Le Pradet
4 Persone - 48 m² - 2 Camere
 Settimana : 380 € / 550 €
Apertura : 1/07 - 31/12
Mare: 200 m
Città : 2 km



Dukard **



Proprietario : **Tél. : +33 (0)4 79 81 25 76** - eMail : dukard.jean-paul@orange.fr
Alloggio : 232, chemin de La Cibonne - 83220 Le Pradet
3 persone - 50 m² - 2 camere
 Settimana : 350 € / 500 €
Apertura : 13/06 - 12/09
Sea : 2 km - Town center : 1 km
 Affittare un piano terra in una casa di campagna, zona molto tranquilla con terrazza ombreggiata, di cui una parte è coperta.



Giordano **



Proprietario : **Tél. : +33 (0)6 10 22 18 41**
Alloggio : 286 chemin de la Foux - 83220 Le Pradet
4 Persone - 33m² - 1 Camera
 Settimana : 380 €
Apertura : 1/07 - 31/08
Mare: 2.5 km - Città : 1 km
 Affitti monocale al piano terra, nelle vicinanze ci sono negozi, trasporti pubblici, mare e parcheggio privato.



Kintzig **



Proprietario : **Tél. : +33 (0)6 14 66 41 23** - eMail : jb.ktg@free.fr
Alloggio : Les Roches Bleues D1 - 98 av. Raimu - 83220 Le Pradet
4 Persone - 23m²
 Settimana : 345 € / 455 €
Apertura : 1/01 - 31/12
Mare: 200m - Città : 400m
 Appartamento 23 + 6m². 2 letti singoli. 1 divano a letto. 1 Sale da bagno. 1 WC. Angolo cottura. Soggiorno. Forno. Congelatore. Forno a microonde. Televisore. Accesso alnetnet. Telefono.



SOLVIMO : 4, rue Lantrua - Tél. : +33 (0)4 94 35 10 10 - Fax : +33 (0)4 94 75 23 70 - eMail : lepradet@solvimo.com
 Property sales - Furnished accommodation - Property management

AGENCE CACI (CÔTE D'AZUR CORSE IMMOBILIER) : 74, avenue de la 1^{ère} DFL - Tél. : +33 (0)4 94 21 72 74
 eMail : caci-immobilier@ladresse.com - Site : www.caci-immobilier.fr
 Property sales - Furnished accommodation - Purchase

AGENCE CENTURY 21 SAGITTAIRE IMMOBILIER / 29, avenue de la 1^{ère} DFL - Tél. : +33 (0)4 94 01 73 73
 Fax : +33 (0)4 94 01 73 79 - eMail : ag322@century21france.fr - Site web : www.century21.fr
 Property sales

AGENCE GUICHARD IMMOBILIER / 119, avenue de la 1^{ère} DFL - Tél. : +33 (0)4 94 00 31 00 - Fax : +33 (0)4 94 03 58 54
 eMail : info@guichardimmobilier.com - Site web : www.guichardimmobilier.com
 Property sales - Furnished accommodation

AGENCE CAPIMMO - FNAIM / 98, av. Raimu - Les Roches Bleues - Tél. : +33 (0)4 94 08 51 81 - Fax : +33 (0)4 94 08 50 66
 eMail : accueil@capimmo83.com - www.capimmo83.com
 Management agent - Furnished accommodation

AGENCE MATHIEU / 34, avenue Gabriel Péri - Tél. : 04 94 21 73 00 - Fax : +33 (0)4 94 08 53 60 - eMail : agence.mathieu@wanadoo.fr
 Property sales - Furnished accommodation
 www.agencemathieu.fr

Locazione fuori Le Pradet

Domaine des Astourets ****



Proprietario : **Tel. : +33 (0)6 33 06 35 84** - eMail : contact@domainedesastourets.com
Alloggio : 2194, chemin des Astourets - 83130 La Garde / www.domainedesastourets.com

12 persone - 180 m² - 6 camere
 Settimana : 1 475 € / 2 900 €

Apertura : 1/01 - 31/12
Mare : 6 km - Città : 4 km

Affitto per vacanze grande Bastide (casa signorile) 5 stelle - Capienza 10/12 persone - superficie 180m²

Domaine des Astourets ****



Proprietario : **Tel. : +33 (0)6 33 06 35 84** - eMail : contact@domainedesastourets.com
Alloggio : 2194, chemin des Astourets - 83130 La Garde / www.domainedesastourets.com

Appart. 4/8 persone
 Settimana : 250 € / 1 200 €

Apertura : 1/01 - 31/12
Mare : 6 km - Città : 4 km

L'appartamento N°1 situato al piano terra è dotato di un cucinino ben equipaggiato e moderno, un soggiorno con divano letto a 2 posti, tavolo, TV satellitare....

Arnéodo ***



Proprietario : **Tel. : +33 (0)4 94 08 41 16** - eMail : marinette.roger@wanadoo.fr
Alloggio : 189, chemin de la Colle Noire - 83320 Carqueiranne

Appart. 4/5 persone
 Settimana : 250 € / 550 €

Apertura : 1/01 - 31/12
Mare : 2 km - Città : 2 km

Alla calma in un parco inalberato ammobiliato, ogni comodità, attrezzata di una piscina,.

Hansler ***



Proprietario : **Tel. : +33 (0)6 19 67 46 99** - eMail : avensusage@hotmail.com
Alloggio : 45, rue Olivier de Serres - 83130 La Garde / Web site : www.avensusage.free.fr

6 persone - 85 m² - 3 camere
 Settimana : 700 € / 1 500 €

Apertura : 1/01 - 31/12
Mare : 800 m - Città : 2 km

Appartamento independent in villa de fascino. Quartier residenziale molto tranquilo

Bruey **



Proprietario : **Tel. : +33 (0)4 94 75 10 79** - eMail : douera.83@orange.fr
Alloggio : 28, impasse des Melias, Résidence Fleurie - 83130 La Garde

2 persone - 36 m²
 Settimana : 450 €

Apertura : 1/06 - 30/06 et 1/08-31/12
Mare : 1 km - Città : 2,5 km

Studio di 36m² su giardino, Hall di 4 m², Camera cucina bagno 25 m², Bagno servizi 7 m²

Ristoranti

Partner dell' ufficio del turismo Centro città

Bar Central



50, avenue de la 1^{ère} DFL - **Tél. +33 (0)4 94 21 72 44** - **Apertura** : 1/01-31/12 / 15/6-31/8 : open lunch and dinner / 15/6-20/9 closed Sunday afternoon

Capacità :
 Sala : 30
 Terrazzo : 120
Prezzo : 10€

Specialità e informazioni
 Terrazzo ombreggiato. Piazza del villaggio. Cozze e patate fritte casalinghe, aioli, paëlla, frittura del mare. Servizio 12h alle 14h

Chez Les Amis



377, chemin de la Foux - **Tél. +33 (0)6 51 42 28 87**
 eMail : marina.minardi@gmail.com / **Apertura** : 14/03 - 17/10

Capacità :
 Sala : 40 / Terrazzo : 30
Prezzo : 12€

Specialità e informazioni :
 Terrazzo ombreggiato. Piazza del villaggio. Cozze e patate fritte casalinghe, aioli, paëlla, frittura del mare....

Le Corto



237, avenue Louis-Valérie Roussel - **Tél. : +33 (0)4 94 21 62 84** - Site web : www.lecorto.fr
 eMail : bantawanlecorto@live.fr - Facebook : restaurant Le Corto
Apertura : 1/02 - 31/12 / In luglio-Agosto: 7j/7. 1/02-30/06 - 1/09-31/12: chiuso domenica e lunedì

Capacità :
 Sala : 80
Prezzo : 28€ / 35€

Specialità e informazioni : Corto offre un'atmosfera tranquilla e la cucina del mondo. È possibile mangiare allo stesso tempo al chiuso o all'aperto per godere di un momento di pace e tranquillità. Lo chef propone una cucina tradizionale, ma anche una tipica cucina thailandese per un piacere degustazione unica.

Crêperie Côte Ouest



32, place général de Gaulle - **Tél. +33 (0)4 94 08 07 69** - eMail : coteouest-lepradet@orange.fr
Apertura : 4/01-20/6 and 30/8-23/12 : 12h - 14h and 19h - 21h chiuso domenica e lunedì / 21/6-29/8 : 12h-14h - 19h-22h chiuso lunedì / **Chiuizo** : 24/12-4/01

Capacità :
 Sala : 32 - Terrazzo : 26
Prezzo : 4,50 - 11,90 €

Specialità e informazioni
 È in un ambiente interamente rivisitato ed allo scenario caffè che Philippe e Pierre vi accolgono in loro nuovo crêperie tradizionale della centro città.

Auberge de La Diligence



RN 559 Halte de la Moutonne - 1711, avenue Ganzin - **Tél : 04 94 75 17 44**
 eMail : calzoclaude@gmail.com - Site : www.restaurant-pizzeria-viandes-pizzas-diligence.com
Apertura : 1/01-31/12 Luglio-Agosto: 7/7 / Chiuso il lunedì sera salvo luglio agosto.

Capacity :
 Sala : 80
 Terrazzo : 50
Prezzo : 9,50 - 60 €

Specialità e informazioni
 Locanda tradizionale che vi accoglie 7j/7j in una cornice autentica. In stagione, grigliate al fuoco di bosco tutti i giorni. Serata a tema i venerdì e sabati ed alla domanda (cabaret, concerti) Accoglienza raggruppa

Gusto et Basta

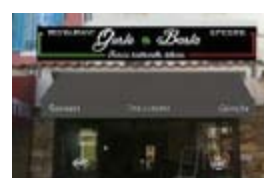

43, Place flamencq - **Tel : 07 82 23 96 46** - eMail : gusto.basta@gmail.com
Apertura : 1/7-30/9 : 7/7 - 1/10 - 30/6 : aperto unicamente del martedì mezzogiorno al sabato sera e la domenica mezzogiorno

Capacity :
 Sala : 30 pers.
 Terrazzo : 35 pers.
Prices : 9 € / 18 €

Specialità e informazioni
 Venite a gustare i nostri ravioli fatti in case, panzerotti e tantissimi altri sapori. Potete anche trovare da noi dei prodotti presenti da consumare sul posto da asporto pasta fresca, antipasti, formaggi e salumria al taglio.

Il Pizzaiolo



10 Place Paul Flamenq - Tél +33 (0)4 94 14 07 02

Apertura: 1/01 - 31/12 - 7j/7

Prezzo: 8€

Specialità e informazioni

Venite a mangiare le nostre pizze artigianali preparate per il nostro capo.

L'Instant Gourmand



232, avenue de la 1ère DFL - Tél : 04 94 36 67 53 - eMail : instantgourmand@hotmail.fr

Apertura: 1/01-31/12 : chiuso domenica

Capacità:

Sala : 26

Terrazzo : 10

Prezzo: 18€/ 20€

Specialità e informazioni

Ristorazione sotto la formula "intorno ad un piatto del giorno", pesce o carne, per cominciare duetto di collocamento in bocca, piatto del giorno poi piatto di tre golosità e caffè il tutto per 18 e 20 la sera..

Ma Cantine



42, place Flamencq - Tél : 04 94 33 70 55 - eMail : greg.noto@hotmail.fr

Apertura: giugno a settembre: 7/7 - settembre a maggio: aperto tutti i mezzogiorni del lunedì al sabato - la sera: venerdì e sabato . Chiuvo domenica

Capacità:

RSala : 35 pers.

Terrazzo : 65 pers.

Prezzo: 10,50 - 20€

Specialità e informazioni

Cornice conviviale, familiare ed ambiente calorosa Ristorazione tradizionale. Cucina mediterranea

McDonald's Le Pradet



ZAC du Forum - Tél : 04 94 75 26 63 - **Apertura:** salvo il 25 dicembre tutto l'anno 25/12

Capacità:

Sala : 35 pers.

Terrazzo : 65 pers.

Prices: 10,50 € to 20€

Specialità e informazioni

Mc drive. Compleanno. Parcheggio...

Le Majestic Brasserie Pizzeria



35 Avenue de la 1^{re} DFL - Tél : +33 (0)4 94 08 35 59 - eMail : william.levy@free.fr

Apertura: 01/01 - 31/12 - 7j/7

Capacità:

Sala : 20

Terrazzo : 16/22

Prezzo: 8€ / 15€

Specialità e informazioni

Localizzato in centro città, faccia al parco cravéro, vicino parcheggio. Cucina mediterranea, carni pesci, Menu e carte variate. Pizzeria Servizio ristorazione ad ogni ora.

Le Marigny



2 Place Paul Flamenq - Tél.: +33 (0)4 94 21 72 34

Apertura: 01/01 - 31/12 - Bassa stagione : Chiusura SunTag afternoon

Capacità:

Sala : 40

Terrazzo : 120

Specialità e informazioni

Al centro della città, di fronte alla fontana, piazza della chiesa. Insalate grigliate di carne e specialità. Animazione musicale: giovedì e venerdì.

Le Montcalm Bar - Snack



Avenue Général Brosset - Tél. : 04 22 44 06 70 - eMail : Cobar83@gmail.fr

Apertura: aperto salvo la domenica tutti i giorni / Chiuvo : 21/08 - 1/09

Prezzo: 9,50 € / 13 €

Specialità e informazioni

Al Montcalm, l'accoglienza è primordiale, allentamento e sorridere intorno ad un buono piatto. Bevanda a portare, tramezzini e ghiacci!. FDJ - PMU

Pizza Bada



413, avenue de la 1^{re} DFL - Tél. : 04 94 08 20 99 - Web site : http://Pizzeria-lepradet.com

Apertura: 1/01-31/12 : 7j/7 - 11h-14h - 18h-22h

Capacità:

Sala : 10 pers.

Terrazzo : 16 pers.

Prezzo: 3 € - 16 €

Specialità e informazioni

Pizzeria - Ha portare Consegna a Domicilio - Specialità italiana - Saladerie Bar - Cucina mediterranea, tradizionale, vegetariana. Griglia Cocktail

Pizza des Roches Bleues

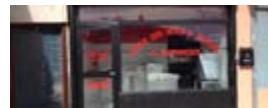

Avenue Raimu, Les Roches Bleues - Tél. : 04 94 36 15 57

Apertura: 1/1 - 31/12 18h - 22h. Closed : Monday

Capacità:

Sala : 10 pers.

Terrazzo : 10 pers.

Prezzo: 7 € - 13 €

Specialità e informazioni

Fa casa con prodotti freschi. A partire da 30 euro di acquisto, una bottiglia della vostra scelta vi sarà offerta.

Le Plein Sud



23, Avenue Jean Moulin - Tél.: +33 (0)4 94 75 09 08 - Fax +33 (0)4 94 75 09 08

E-Mail : restaurant.pleinsud@free.fr - Site web : www.restaurant-plein-sud.com

facebook : Restaurant Plein Sud

Apertura: 01/01 - 31/12. Chiusura : 01/07 - 30/9 : lunedì mezzogiorno - 1/10 31/06 : sabato sera e lunedì

Capacità:

Sala : 90

Prezzo: 8€ / 25,50€

Specialità e informazioni

Grigliate di pesce fresco.

Buona accoglienza, decorazione civettuola.

La Rotonde



Centre Commercial La Rotonde - Zac de la Bayette - Tél : +33 (0)4 94 21 11 42

e mail : patoune.ferrer@yahoo.fr - site : www.larotonde@lepradet.com

Apertura: 1/01 - 31/12 - Chiusura Bassa stagione : Sonntagabend und Montag

Capacità:

Sala : 70

Terrazzo : 70

Prezzo: 10€ / 35€

Specialità e informazioni

Bottega scrostare. Frutti di mare. Vassoio di frutti di mare a portare. Serata danzano tutti gli ultimi venerdì del mese. Matrimonio seminarario.

La Squadra



308, avenue de la 1^{re} DFL - Tél. : 04 94 14 39 62 - Facebook : lasquadralepradet

Apertura: 1/01 31/12 : Closed Saturday ans Sunday noon

Capacity:

Sala : 24 pers.

Terrazzo : 10 pers.

Prezzo: 5 € - 15 €

Specialità e informazioni : La squadra è il vostro ristorante pizzeria aperto mezzogiorno e sera situata sul viale principale del Pradet; Una squadra dinamica ed appassionata propone di autentiques pizze sborne alla fiamma, delle paste fresche, paninis, salads e bruschettas.

Sushi-Ma



40, place Paul Flamenq - Tel. : 04 22 44 52 45 - eMail : contact@sushima.fr

Website : www.sushi-ma.fr - Facebook : sushima.lepradet

Apertura: 1/01-31/12 : chiuso tutti i lunedì giornata e tutte le domeniche mezzogiorni

Capacità:

Terrazzo : 30 pers.

Prices: 6 € - 25 €

Specialità e informazioni

Rosticciere - Consegna - Ha portare - Su Piazza

L'Abri Côtier



61, port des Oursinières - **Tel. : 06 14 01 05 82**
Apertura : 01/04-30/09 - luglio agosto: 7/7

Capacità :
 34 pers.
Prezzo : 11 € - 15 €

Specialità e informazioni
 Faccia al mare, questo piccolo ristorante vi propone tra i suoi spécilaités, le paste alle vongole, frutti di mare, stampi, cicale di mare
 In stagione: formula colazione fin da 9h su ordinazione
 Accoglienza ed ambiente garanzie

La Chanterelle



Port des Oursinières - 50, rue de La Tartane - **Tél.: +33 (0)4 94 08 52 60**
 www.hotel-escapade.com - eMail : info@hotel-escapade.com

Apertura : Chiuso : gennaio febbraio - 1/03 - 30/04 1/9 31/12 : chiuso tutti i lunedì
 martedì - 1/05 31/8 7/7/7]

Capacity :
 Sala : 30
 Terrazzo : 30
Prezzo : 19 € - 42 €

Specialità e informazioni
 Ristorante gastronomico dove mangerete prodotti freschi.



L'Escale des Bonnettes



Plage des Bonnettes - **Tel.: 06 03 91 98 76**
Apertura : 1/06 - 31/09 10h30 - 20h

Capacità :
 Terrazzo : 20 pers
Prezzo : 1 € - 11 €

Specialità e informazioni
 Piccolo bar di spiaggia che serve delle insalate e diminuzioni della temperatura. Insalate, tramezzini, paninis, ghiacci a portare

L'Essentiel



262, boulevard Commandant L'Herminier - **Tel.: 04 94 31 30 16**
Apertura : 01/01- 31/12 . chiuso lunedì salvo luglio agosto

Capacità :
 Sala : 30/50 pers
 Terrazzo : 30 pers
Prezzo : 12 € - 24 €



Specialità e informazioni
 In una cornice preservata, faccia alla penisola di Santo mandrier, restaurando posato sulla sabbia con vista inespugnabile sul mare. Una cucina tradizionale elaborata a base di prodotti freschi

L'Oursinado



Chemin du pas des Gardéens - **Tel.: 04 94 2177 06** - eMail : loursinado@sfr.fr
 Site : www.oursinado.com - **Apertura :** 15/02-15/11 - Juli August : Chiuso lunedì

Capacity :
 Sala : 80 pers.
 Terrazzo : 120 pers.
Prices : 8,50 € - 58 €

Specialità e informazioni
 Con una vista inespugnabile sul mare e le Isole, si lasciarsi sedurre per una regione eccezionale, selvaggia e preservata. Scoprirete una cucina di qualità concepita intorno a prodotti freschi e naturali della regione, preparata per un capo di talento.

Les Palmiers



11, Place du Port des Oursinières - **Tél +33 (0)4 94 21 71 65** - Fax : +33 (0)4 94 08 02 74
Apertura : 1/04 - 30/09 / Bassa stagione: 9h-21h salvo lunedì - Alta stagione 8h-1h

Capacità :
 Sala : 20 pers.
 Terrazzo : 30 pers.
Prezzo : 10€ / 13€

Specialità e informazioni
 Di fronte al porto. Vista sul spiaggia, mare. All'estate é possibile pranzare in terrazzo.

Le Samana



Plage de La Garonne - 5, rue du Bailli de Suffren - **Tél.: +33 (0)4 94 21 06 63**
 eMail : lesamana@orange.fr - Site web : www.lesamana.fr

Opening : Juli August aperto 7/7 mezzogiorno e sera
 Chiusura : martedì salvo luglio agosto

Capacità :
 Sala : 80 pers.
 Terrazzo : 26 pers.
Prezzo : 10 € - 25 €

Specialità e informazioni
 Situato di fronte al mare, in un ambiente e decorazione latina. Cucina tradizionale, prodotti freschi e fatti in casa. Ricordatevi di prenotare!

Le Tendance



Plage de La Garonne - 700, boulevard Commandant L'Herminier - **Tel.: 04 94 21 14 37**
 eMail : letendanceresto@gmail.com - Facebook :

Apertura : 1/06 - 31/08 chiuso lunedì e martedì mezzogiorno

Capacity :
 Room : 30 pers.
 Terrace : 35 pers.
Prices : 14,50 € / 24 €

Spécialities and information
 Close beach. A traditional cooking and dishes flavors of islands. Fishes every day. Home cooking with fresh products. Every lunchtime in the week: today's special and formula. Family atmosphere. Meal groups.

Le Waïkiki



Avenue du port - Tél : 04 94 61 12 51

Apertura : 1/01-31/12 - ottobre a giugno : chiuso il martedì

Prices : 12 € / 19 €

Specialità e informazioni
 il waikiki vi propone delle serate Karaoke indimenticabili (compleanni, funerale vita celibi...), Ma tanto Crêperie, battesti, bar a Cocktail, ghiacciaio Novità..



Non partner

Hoah Binh : Avenue de la 1ère DFL - **Tél. 04 94 31 30 16**

Le Cactus : 350, avenue de la 1ère DFL - **Tél. 04 94 12 29 91**

La Crique : 67, avenue du port des Oursinières - **Tél : 04 94 14 97 64**

Le Lotus : 39, rue du Maréchal Juin - **Tél. 04 94 21 07 77**

Le Sporting Bar : 135, avenue de la 1^{ère} DFL - **Tél. 04 94 48 38 93**

Snack Kebab Cappadoce : 260, avenue de la 1^{ère} DFL - **Tél. 09 54 52 14 00**

Côté Place : 47, place Flamenq, place de l'Église - **Tél. 06 52 67 00 22**

Divertire



Le Nostre attività per il tempo libero a prezzi speciali

Le nostre attività a prezzi speciali !

L'ufficio del turismo di Le Pradet e i suoi partner vi propongono una selezione di prodotti per grandi e piccoli! (Attività per il tempo libero, attività sportive e passeggiate naturalistiche guidate). Tutte le attività proposte in questo opuscolo sono vendute esclusivamente dall'ufficio del turismo di Le Pradet. Le prenotazioni sono obbligatorie. Tutte le attività illustrate in questa opuscolo devono essere prenotate presso i nostri uffici.

Prezzo amusez-vous : Tariffe ridotte contrattate tra l'ufficio del turismo e i suoi partner.

Prezzo fornitore : Tariffe per il pubblico (l'ufficio del turismo non va ritenuto responsabile per eventuali variazioni del prezzo). Le tariffe presentate in questo opuscolo non sono definitive e possono cambiare in funzione di regolamenti dei nostri partner e della stagione. L'ufficio del turismo non può essere tenuto responsabile delle eventuali variazioni.



CB : Minimum 20 €

Annullamento

DA PARTE DELL'UFFICIO DI TURISMO (o di un beneficiario) si riporto della attività impossibile per il cliente: Rimborso totale della attività (rimborso effettuato dal ministero delle imposte nei mesi seguenti a l'annullamento).

DA PARTE DEL CLIENTE : condizione di annullamento o di non presentazione del cliente :alcuno riporto o rimborso, eccetto accordo della azienda o del beneficiario non sarà effettuato. **In caso di forza maggiore, incidente grave, malattia, con obbligazione di presentare un certificato medico.** Si il cliente non fa l'annullamento della sua prenotazione, o si non si e presentato in orario, il rimborso non sarà effettuato.

Data di validità dei biglietti : dal 01/01 al 31/12 del anno in corso.

SIRET : 39963453400016 - TVA : FR07399634534 - RCP GAN N° 08 68 11 465/000 - Garantie Financière APS - Autorisation à commercialiser IM083110019
Adhésion à la Fédération Nationale des Offices de Tourisme de France

Le Isole p21

Gite in barca a Porquerolles, Port Cros, Locazione di bici sull'isola Porquerolles

Parchi divertimento p22

Animali e giardini
Giardino zoologico tropicale
Villaggio delle tartarughe
Zoo del Monte Faron-Funivia+Zoo
Marineland
Domaine du Rayol
Parchi avventura
Aqualand
Parchi divertimento
OK Corral

Attività aeree p23

Funivia

Sport ed attività per il tempo libero p24

Caccia al Tesoro
Equitazione
Karting

Centri benessere p24

Autobus Mistral
Pullman Sodetrav

'Terroir' Sapori locali p25

Mulino e frantoio
Vigne

Visite culturali guidate p26

Visita guidata di Le Pradet
Il museo della Minera di cap Garonne

Passeggiate naturalistiche guidate p26

Giro botanici sottomarini

Attività nautiche p27

Gita a Les Calanques
Giro della baia Toulon
Noleggio imbarcazioni/moto d'acqua
Immersioni

- Distanza Pradet alla consegna
- Tempo di viaggio Pradet - Fornitore (circolazione del fluido. Attenzione traffico stagionale è più denso)
- Visit adapted to the children
- Visit English / French

Le isole

Porquerolles si distende su 7Km di lunghezza di è in ovest e 2.5Km del Nord al Sud. L'isola vi offrirà differenti visi : di un mare turchese con le spiagge di sabbia Bianca e fine al Nord, fino allo scogliere e calanques del Sud. Incroete unicamente bici e passaggatori, vi sarà difficile fare il giro dell'isola in una gornata, ma ne vedrete le principali attrattive, senza dimenticate il bagno! **Attenzione in estate, l'accesso ai massicci guardaboschi può essere vietato da ordinanza prefettizia, (rischi incendi).**



Gita in barca (Porquerolles) - 18 Km - 20 min Traversata in barca con partenza da La Tour Fondue (Penisola di Giens) Parcheggio a pagamento; Durata della traversata: 20 min - 15/7 - 20/8 : è necessario posteggiare la vostra automobile anteriore 9h

Adulti

Bambini (4 - 10)

Prezzo fornitore

19,50€

17,30€



Gita in barca (Porquerolles) + Noleggio bicicletta

Hyères Presqu'île de Giens : 18 Km - 20 min Traversata in barca con partenza da La Tour Fondue (Penisola di Giens) Parcheggio a pagamento; Durata della traversata: 20 min. Ritiro delle bici sull'isola - 15/7 to 20/8 : è necessario posteggiare la vostra automobile anteriore 9h

Adulti

Bambini (4 - 10)

Prezzo fornitore

34,50€

29,50€

Prix amusez-vous

32,00€

27,50€

Crociera a Porquerolles

La Londe : 23 Km - 24 min - Crociera con guida (in Francese) ; Prenotazione obbligatoria. Parcheggio gratuito. Attraversamento : 30 min
7/7 - 31/8 : Tutti i giorni - Dép : 9h - 10h15 - 11h30 - 13h30 Ret : 17h30 18h45

Adulti

Bambini (4 - 10)

Prezzo fornitore

27,50€

18€

Prix amusez-vous

24,50€

17€



Port Cros, è un'isola montagnosa e selvaggia. Dotat di scogliere dirupate, PortCros offre solamente poche spiagge e scopriete esclusivamente a piedi l'isola (30 km sentieri segnalati). All'infuori del villaggio, non troverete di commercio. Questo territorio di eccezione è sottomesso alla regolamentazione particolare di un Parco Nazionale. Cani non accettati, interdizione di fumare. Sconsigliata ai bambini, impraticabile con un passeggino. Attenzione in estate, l'accesso ai massicci guardaboschi può essere vietato da ordinanza prefettizia, (rischi incendi).

Port Cros - La Londe : 23 Km - 24 min - Crociera con guida (in Francese). Prenotazione obbligatoria. Parcheggio gratuito. Non è consentito il trasporto di cani, Durata della crociera : 45 min - 7/7 - 31/8 : Tutti i giorni salvo sabato Dép : 9h Ret : 16h15

Adulti

Bambini (5 - 17)

Prezzo fornitore

29,50€

20€

Prix amusez-vous

26,50€

18€

Toulon - Port Cros : 10 Km - 17 min - Crociera con guida (in Francese). Prenotazione obbligatoria. Parcheggio gratuito. Non è consentito il trasporto di cani, Durata della crociera : 45 min - 7/7 - 31/8 : Tutti i giorni salvo sabato Dép : 9h Ret : 16h15

Adulti

Bambini (4 - 10)

Prezzo fornitore

39,00€

27,00€

Divertire

Parchi divertimento

Animali e Giardini



Villaggio delle tartarughe - Gonfaron :

40 Km - 33min
Il Villaggio delle tartarughe è situato in un sito naturale tipicamente provenzale.

| | Prezzo fornitore | Prix amusez-vous |
|------------------|------------------|------------------|
| Adulti | 12,50 € | 8 € |
| Bambini (5 - 16) | 8 € | 6 € |



Zoo Mont Faron - Toulon : 12 Km - 20min

Lo Zoo Mont Faron è situato in cima all'omonimo monte, che domina tutta la città di Tolone e la sua baia. Il parco (1,5 ha) offre ai suoi visitatori una diversità di esemplari tra cui il gatto selvatico, la tigre e la pantera. Durata della visita: 1h L'ingresso non è consentito ai cani.

| | Prezzo fornitore | Prix amusez-vous |
|------------------|------------------|------------------|
| Adulti | 9,50 € | 8,50 € |
| Bambini (4 - 10) | 5,50 € | 5 € |

Funivia + Zoo

| | Providers Price | Prix amusez-vous |
|------------------|-----------------|------------------|
| Adulti | 14 € | 12,50€ |
| Bambini (4 à 10) | 9,50 € | 8,50€ |



Marineland - Antibes : 130Km - 1h20

Leoni marini, orsi polari, orche, spettacoli di delfini... Il biglietto pre-acquistato presso l'ufficio del turismo permette l'accesso veloce - Apertura: 10h - 23h30 Parcheggio a pagamento: 7€/g

| | Prezzo fornitore | Prix amusez-vous |
|-------------------|------------------|------------------|
| Adulti | 39,90 € | 35,90 € |
| Children (3 - 12) | 32 € | 28 € |



Giardini de la Méditerranée

Le Royol Canadel : 43Km - 50min
Il 'Domaine du Royol' offre ai visitatori un viaggio attraverso dei panorami ispirati a diverse aree del mediterraneo e del mondo (Canarie, California, Sudafrica)

| | Prezzo fornitore | Prix amusez-vous |
|----------------------|------------------|------------------|
| Adulti | 10,50€ | 9€ |
| Bambini (de 6 à 17) | 7€ | 7€ |
| 2 Adulti+ 1+ Bambino | 25€ | 25€ |

Parchi avventura

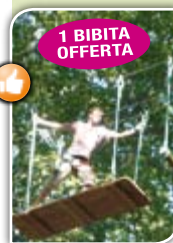

1 BIBITA OFFERTA

Ecopark adventures La Castille

Domaine de La Castille Solliès : 13km - 21min
L'Ecopark La Castille offre ai visitatori un gran numero di attrazioni sugli alberi. Per i bambini dai 3 anni in su e a seconda della taglia.

| | Prezzo fornitore | Prix amusez-vous |
|-------------------|------------------|------------------|
| Adulti (+ 14) | 21€ | 20€ |
| Junior (9 - 13) | 17€ | 16€ |
| Bambini (6 - 8) | 12€ | 11€ |
| Mini park (3 - 5) | 6€ | 5,50€ |



Aqualand - Saint Cyr : 33 km - 35 min

Parco dei divertimenti acquatico Biglietto comprare in anticipo = accesso veloce

| | Prezzo fornitore | Prix amusez-vous |
|-----------------------------------|------------------|------------------|
| Adults (11-65 y) | | 27 € |
| Bambini (5-10 y) e Senior (+65 y) | | 19,50 € |
| Bambini (3-4 y) | | 10 € |
| Pacchetto amichevole (4 adulti) | | 90 € |



Ok Corral - Cuges les Pins : 44 km - 57 min

Parco divertimento stile 'Far West'. Spettacoli e attrazioni per tutta la famiglia! - Open : 23/03 - 1/11

| | Prezzo fornitore | Prix amusez-vous |
|---|------------------|------------------|
| Adulti | 23 € | 21 € |
| Bambini (< 1,40 m, +65 ans, Handicapés, Étudiants*) | 21 € | 19 € |
| Bambini (< 1 m) | Free | Free |

* Ha fornito una prova documentale

Air-based leisure activities



Cable car - Toulon : 15 Km - 20 min

Una traversata di 10 minuti vi condurrà in modo sicuro sulla cima del Monte Faron a 584 metri slm. Vista mozzafiato della città di Tolone e del più bel porto naturale d'Europa. Offerta speciale discovery: Funivia+ Zoo (pagina 22)

| | Prezzo fornitore | Prix amusez-vous |
|---|------------------|------------------|
| Adulti | 7 € | 6 € |
| Bambini (4-10 a, +65 a, militari, studenti, persone disabili) | 5 € | 4,50 € |

Sport e tempo libero

Le Carrousel - Le Pradet

Localizzato sul sagrato dell'ufficio di Turismo, questo bel carosello saprà incantare piccolo bambini

| | Prezzo fornitore | Prix amusez-vous |
|-----------------|------------------|------------------|
| Pack 11 tickets | 11 € | 10 € |



Caccia al tesoro - Le Pradet

Vivete un'esperienza indimenticabile alla ricerca dei tesori nascosti a Le Pradet. Una caccia al tesoro dinamica, da vivere con la famiglia o con gli amici, per scoprire la città in modo interattivo. Durata : 3h max - Partenza : 9h
Gioni : 19-26 /02 - 5-12 /03 - 16-23-30 /04 - 7 /05 - 9-16-23-30 /07 - 6-13-20-27 /08

| | Prezzo fornitore |
|---|------------------|
| Bambini (3-12 a) | 11 € |
| Adulti accompagnatori | 4 € |
| Prezzo di famiglia (4 persone) - 12 la persona in più | 40 € |



Equitazione - Le Pradet

Iniziazione e perfezionamento. Passeggiata nel bosco, con vista sul mare. A partire da 3 anni.

| | Prezzo fornitore | Prix amusez-vous |
|----------------------------------|------------------|------------------|
| Balade 1h30 (+ 8 a) | 35 € | 33 € |
| Gara 1 h | 25 € | 23 € |
| Balade 1 h | 25 € | 23 € |
| Cavalcare Pony con i genitori | 8 € | 8 € |
| Corso di formazione 1/2 giornata | 35 € | 33 € |

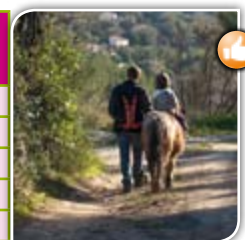

Diverfire

Karting - Hyères : 📍 15 Km - ⌚ 10 min
 Scoprite la velocità dei Kart e diventate i campioni della gara! 5 percorsi diversi, oltre 100 vetture disponibili, terrazze ombreggiate, giochi d'acqua, clubhouse, parco giochi e aree riservate ai bambini.

| | Prezzo fornitore | Prix amusez-vous |
|--|------------------|------------------|
| Sport per Adulti : +1m50 320cm ³ - Leisure Kart : 160 cm ³ +1m50 - Kart Bambini: +1m20 - Quad : +1m20 | | |
| Biglietto sport adulti | 16 € | 12 € |
| Offerta 4 biglietti sport adulti | 48 € | 44€ |
| Offerta 10 biglietti adulti sport | 120 € | 100 € |
| Loisir Biglietto - Bambini biglietto | 8 € | 6 € |
| Offerta 4 biglietti loisir - Bambini | 24 € | 22 € |
| Offerta 10 biglietti loisir - bambini | 60 € | 50 € |



Centri Benessere

Le Pradet

| | Prezzo fornitore | Prix amusez-vous |
|---|------------------|------------------|
| Venite e dimenticate lo stress della vita qui idiana... | | |
| Formule détente (Hammam + idromassaggio) | 28€ | 25€ |
| Formule Couple (Hammam + idromassaggio + Esfoliazione della pelle + massaggio specifico) | 65€/pers | 62€/pers |
| Forfait Bien être (Hammam + idromassaggio + Esfoliazione della pelle) | 42€ | 38€ |



Trasporti - Escursioni

Escursioni in Pullman - Sodetrav

Lasciatevi trasportare in Pullman verso destinazioni indimenticabili...
 Tutto l'anno : Vintimille, San Remo, Marseille...



Visite guidate sapore

Sapori locali

L'abuso di alcol è pericoloso per la salute. A consumare con moderazione

Visita della terra di vetro : DN

Visita guidata (in Francese) del 'Domain de la Navicelle'. Introduzione all'enologia e degustazione

| | Prezzo fornitore | Prix amusez-vous |
|---------------------|------------------|------------------|
| Visita guidata 1h30 | 12 € | 8 € |

Date: Ogni Giovedì 1/4 - 31/8 - 17h30 alle 19h.

Iniziazione all'enologia e degustazione : CC

SCompletamente immersa nel verde. Il visitatore rimarrà affascinato sin dall'arrivo, dalla serenità del luogo. Venite e scoprite 200 anni di storia con una visita guidata (in Francese), un'introduzione all'enologia ed una degustazione.

| | Prezzo fornitore | Prix amusez-vous |
|---------------------|------------------|------------------|
| Visita guidata 1h30 | 8 € | 8 € |

Date: Visita tutto l'anno; ogni Martedì alle 17h e ogni Giovedì alle 16h eccetto festivi



Diverfire

Visita guidata (in Francese) a mulino e frantoio - Le Pradet

Scoprite in cosa consiste il lavoro del produttore d'olio percorrendo l'uliveto, e scoprendo i metodi dell'estrazione dalle olive. Una degustazione dei diversi prodotti della fabbricazione familiare vi è gentilmente offerta.

Durata : 1h30

Prezzo Adulti : 2.50€ - Gratuito -10

Giorni : 1/01-30/06 e 1/09-31/12: Venerdì, 14.30
 1/07-31/08: Martedì, Giovedì, Venerdì, 18h
 1/01-30/06 e 1/09-31/12: Venerdì, 14.30
 1/07-31/08: Martedì Giovedì Venerdì: 18h



Guided tours



Musée de la Mine de Cap Garonne - Le Pradet

Uno delle cinque più bei siti mineralogici del mondo. Dalla vita dei minatori alla storia della roccia...

| | Prezzo fornitore | Prix amusez-vous |
|------------------|------------------|------------------|
| Adulti | 7 € | 6 € |
| Bambini (6 - 18) | 4,50 € | 3,50 € |



Guided tour : Le Pradet - Lou Pitchoun Prat

Esplorate Le Pradet e risvegliate i vostri sensi. Scoprite i suoi tesori nascosti tra cui l'affascinante chiesa e i suoi affreschi, il Keller, i giardini Cravéro. Su richiesta sono disponibili le visite in Inglese e Spagnolo.

Dates : Luglio : 1, 8 15, 22, 29 / Agosto: 5, 12, 19, 26
Duration : 2h



| | Prezzo fornitore |
|--------------------------|------------------|
| Visita guidata 2h Adulti | 8 € |
| Bambini (3-7 a) | 3 € |

Una visita, un boccone da mangiare, una esperienza e alcune Kiwi!

Hyères : 📍 8 km - ⌚ 20 min
 Per tutti gli avventurieri dei grandi spazi aperti e Dolci Lovers! Il vostro bambino prende il suo kit di speciale "Sono una Mini Explorer". Una passeggiata vi porterà ai campi di kiwi e la scoperta di questo delizioso piccolo frutto, ricco di vitamine. Sarà inoltre porterà a vedere muli, asini, api e alcuni mulloni (pecore selvatiche). La visita, che si suppone sia il cibo amante, si conclude con una degustazione di prodotti biologici dai frutteti

Data: Luglio: 2, 9, 16, 23, 30 / Agosto: 6, 13, 20, 27 - 17h30

| | Prezzo fornitore |
|----------------------------|------------------|
| Visita guidata 1h30 Adulti | 5 € |
| Bambini (3-10 a) | 9 € |



Io sono il Signore del Castello!

Hyères : 📍 8 km - ⌚ 20 min
 Visita del castello di Hyères

Data: 10h00 / Luglio: 3, 10, 17, 24, 31 / Agosto : 7, 14, 21, 28

| | Prezzo fornitore |
|----------------------------|------------------|
| Visita guidata 1h30 Adulti | 4 € |
| Bambini (3-12 a) | 8 € |



Divertire



Illuminazioni Hyères visita guidata - Hyères : 📍 8 km - ⌚ 20 min
 Partendo dalla Porta Massillon, lasciate che vi raccontiamo la storia di Hyeres, dal Medioevo ai giorni nostri. Fate una visita guidata alla scoperta della città da una diversa angolazione, godendo di una serata fredda. I bambini possono utilizzare il kit di Twilight e scoprire in modo giocoso la storia di questa città medievale.
Data: 21h30 / Luglio : 7, 15, 21, 28 / Agosto : 4, 11, 19, 25

| | Prezzo fornitore |
|----------------------------|------------------|
| Visita guidata 1h30 Adulti | 8 € |
| Bambini (3-10 a) | 4 € |



Attività nautiche



Visita della baia

Toulon : 📍 9 Km - ⌚ 17min
 Con partenza da Tolone, visita del porto e delle installazioni militari. Scoprite il porto naturale secondo in bellezza solo a Rio! Osservate la più grande base della Marina militare e godetevi la vista del Monte Faron, Saint Mandrier...

| | Prezzo fornitore | Prix amusez-vous |
|------------------|------------------|------------------|
| Adulti | 10€ | 8€ |
| Bambini (4-10 a) | 6€ | 5,50€ |



Visita della baia / Bateliers de la rade

Toulon : 📍 10 km - ⌚ 19 min

| | Prezzo fornitore | Prix amusez-vous |
|------------------|------------------|------------------|
| Adulti | 10€ | 8€ |
| Bambini (4-10 a) | 6€ | 5,50€ |



Crociera della 2 isole

La Londe : 📍 23 Km - ⌚ 24 min
 Crociera commentato (francese) a Porquerolles (sosta), Port-Cros (sosta). Le prenotazioni sono compulsory. 7 / 7 - 31/8: Tutti i giorni tranne il Sabato - Partenza: 9h, 10h15, 11h30 - Ritorno: 16h15

| | Prezzo fornitore | Prix amusez-vous |
|------------------|------------------|------------------|
| Adulti | 35,50 € | 31,50 € |
| Bambini (5-12 a) | 19 € | 18 € |



Visita dei 'calanchi'

La Ciotat : 📍 50 km - ⌚ 43min - Ha commentato crociera (francese) per i calanchi. Crociera indimenticabile with vista eccezionale! Nessuna sosta.

| | Prezzo fornitore | Prix amusez-vous |
|--|------------------|------------------|
| Circuito 1 - La Ciotat : Le Muguel - Figuerolles - Île verte - Cap Canaille (45 min - 12 km) | | |
| Adulti | 18 € | 17 € |
| Bambini | 13 € | 12 € |
| Circuito 2 - En Vau : Figuerolles - Cap Canaille - Cassis - Port Miou - Port Pin - En Vau (1h30 - 28 km) | | |
| Adulti | 25 € | 23,50 € |
| Bambini (4-12 a) | 20 € | 19 € |
| Circuito 3 - Morgiou : Figuerolles - Falaise - Cap Canaille - Cassis - Port Miou - Port Pin - En Vau - Loule - Devenson - Cèil de Verre - Sugiton - Morgiou - (2h - 39 km) | | |
| Adulti | 28 € | 26,50 € |
| Bambini (4-12 a) | 23 € | 22 € |
| Circuito 4 - Sormiou : Figuerolles - Cap Canaille - Cassis - Port Miou - Port pin - En Vau - Loule - Devenson - Cèil de Verre - Sugiton - Morgiou - Grotte Cosquer - Sormiou - (2h30 - 46 km) | | |
| Adulti | 30 € | 28,50 € |
| Bambini (4-12 a) | 25 € | 23,50 € |

Loisirs nautiques :

VEDETTES ÎLES D'OR & LE CORSAIRE

OSSERVAZIONE DEI CETACEI

-5%
SU PRESENTAZIONE
DELL'OPUSCOLO

Prezzo senza riduzioni:

Adulti : 57 € / Bambini: 10-17 a.: 45 €

Incontro con gli uccelli e mammiferi marini. 4 ore.

Partenza del lavandou

Offerta valida : 1/06/2015 - 30/09/2015

Vedettes Îles d'Or & Le Corsaire - Gare maritime

Tél. : 04 94 71 01 02 - www.vedettesilesdor.fr

Loisirs nautiques :

ATLANTIDE

ATLANTIDE, CROCIERA IN MARE

Prezzo senza riduzioni : 25 - 59 €

Dal momento che il porto di Bandol, l'Atlantide propone diverse crociere Calanques di Cassis / Marsiglia, Isola di Porquerolles, Se il castello, l'osservazione di delfini e cetacei.

Offerta valida : 1/04/2015-30/11/2015

Atlantide - Port de Bandol - Quai d'Honneur, face à la mairie - 83150 Bandol

Tél. : 04 94 32 51 41 - www.atlantide1.com

-10%
SU PRESENTAZIONE
DELL'OPUSCOLO

Parc animalier :

JARDIN ZOOLOGIQUE TROPICAL

GIARDINO ZOOLOGICO TROPICALE

Prezzo senza riduzioni : Adulti : 10 € / Bambini (2-12 a.) : 6 €

* Ingresso 1 bambino gratis per 2 ingressi per adulti
(non cumulabile con altre riduzioni e prezzo speciale.
Su realizzazione di questo opuscolo)

250 animali del mondo intero.

Notizie su www.zootropical.com

Offerta valida : 2015

Jardin Zoologique Tropical - 583, route de Saint-Honoré - 83250 La Londe

Tél. 04 94 35 02 15 - www.zootropical.com

**2 ADULTI
PAGANTI
=
1 BAMBINO
GRATUITO***



Aventure - Découverte :

DOMAINE DE L'AUBRÉ

AUBRÉ : ATTRAZIONI SUGLI ALBERI

Prezzo senza riduzioni : 8 - 20 €

Una giornata in un parco forestale con 3 ore di parco avventura sugli alberi e le attività per tutte le età (animali, reti, giardino delle farfalle, il percorso di suoni, corsa di orientamento ...)

Offerta valida : 1/02/2015 - 31/12/2015

Domaine de l'Aubré - Parc des Cèdres, quartier Rouvière - 83340 Flassans-sur-Issole

Tél. 06 12 58 02 26 - eMail : contact@aubre.fr

-10%
SU PRESENTAZIONE
DELL'OPUSCOLO



Loisirs nautiques :

ICEBERG JET

NOLEGGIO MOTO DA ACQUA. FLYBOARD

Prezzo senza riduzioni : 50 - 250 €

- Moto d'acqua : patente / senza patente
- Flyboard

Offerta valida : 1/04/2015 - 1/10/2015

Iceberg Jet - Route de La Madrague Giens 83400 Hyères

Tél. 06 14 01 39 85 - eMail : info@iceberg-jet.com

-10%
SU PRESENTAZIONE
DELL'OPUSCOLO



Loisirs nautiques : **LA PETITE FLOTTILLE**

NOLEGGIO IMBARCAZIONE (CON / SENZA PATENTE)

Prezzo senza riduzioni : 70 - 550 euros



Noleggio imbarcazione con / senza patente.
Partenza porto Niel porto Madrague

Offerta valida : 01/04/15 - 31/07/15

**-10%
SU PRESENTAZIONE
DELL'OPUSCOLO**

La Petite Flottille - 83400 Giens
Tél. 06 15 31 60 70 - eMail : lapetiteflottille@orange.fr

Loisirs nautiques : **AQUAVISION**

Sea Escursione con Sottomarino Vision

Prezzo : **Adulti 19,50 € / Bambini 9,50 €**
Passeggiata in mare. Barca unica in méditerranée



Offerta valida : 1/04/2015 - 30/10/2015
Prezzo Tranne Promozione;
Con la presentazione di questo opuscolo

Aquavision
Port de La Coudoulière - 83140 Six-Fours-les-Plages
Tél. : 06 62 11 72 89 - eMail : nature@aquavision .fr

**Adulti -2€
Bambini -1€**

Loisirs nautiques : **INCENTIVE JET**

NOLEGGIO IMBARCAZIONE, KAYAK, PADDLE

Prezzo senza riduzioni : 15 to 500 €



Noleggio paddle, Kayak
imbarcazione con senza patente

Offerta valida : 1/04/2015 - 1/10/2015

**-10%
SU PRESENTAZIONE
DELL'OPUSCOLO**

Incentive Jet - 2947, route de Giens - 83400 Hyères
Tél. 06 26 24 44 51 - eMail : info@incentive-jet.com

Découverte : **COUDOU PARC**

COUDOU PARC : ATTRAZIONI SUGLI ALBERI

Prezzo senza riduzioni : Ad. : 20 €
bambini (7-14 a) : 16 € / -7 a : 12 € / 2 a : 7 €



Coudou Parc : attrazioni sugli alberi

Offerta valida : 14/02/2015-15/11/2015

Coudou Parc
Bois de La Coudoulière - 83140 Six-Fours-les-Plages
Tél. 06 63 77 02 06

**-1€
SU PRESENTAZIONE
DELL'OPUSCOLO**

Loisirs nautiques : **LA PETITE FLOTTILLE**

NOLEGGIO KAYAK GIENS

Prezzo senza riduzioni : 7 - 45 €



Per scoprire la penisola di Giens.
Partenza porto Niel, La Madrague

Offerta valida : 1/04/15 - 30/10/15

**-15%
SU PRESENTAZIONE
DELL'OPUSCOLO**

La Petite Flottille - 83400 Giens
Tél. 06 18 37 83 52 - eMail : lapetiteflottille@orange.fr

Découverte : **ACCRO AVENTURE**

KIDDY PARC : ATTRAZIONI SUGLI ALBERI

Prezzo senza riduzioni :
15 - 29 €



Attrazioni sugli alberi

Offerta valida : 18/04/2015 au 01/11/2015

ACCRO AVENTURE
1914, avenue de l'aéroport - 83400 Hyères
Tél. 04 94 57 68 93 - eMail : infos@acroaventures.com

**-10%
SU PRESENTAZIONE
DELL'OPUSCOLO**

Loisirs :

INDIANA GOLF



MINI GOLF E TRAMPOLINO

Prezzo senza riduzione :
Ad. : 5 € / Bambini -10 a : 4 €

Gruppo, compleanno...
Offerta valida 1/04/15 to 1/12/15



Indiana Golf
Plage du Mourillon, 4^e anse - 83000 Toulon
Tél. 06 13 25 92 75

Découverte :

KIDDY PARC



KIDDY PARC : LUNAPARK PER BAMBINI

Prezzo senza riduzione : 5,90 - 19,90 €

Giostre, circo...

Offerta valida : 18/04/2015 - 1/11/2015



Kiddy Parc
1914, avenue de l'aéroport - 83400 Hyères
Tél. 04 94 57 68 93 - eMail : infos@accroaventures.com

Culture :

LE MUSÉE VIVANT DES AUTOMATES

VISITA MUSEO AUTOMI
+ DEGUSTAZIONE DI VINO

Prezzo senza riduzione : 10 €

Visita museo automi + degustazione di vino.
Su vi rendete unicamente

Offerta valida : 1/01/2015 - 31/12/2015



Château Maravenne
Domaine viticole / Musée Vivant des automates Vignerons
Route de Valcros - 83250 La Londe-les-Maures - Tél. 04 94 66 80 20



Tél. : 04.94.14.40.86

www.loca-express.com

RENT OF VEHICLES (CARS, SCOOTERS, UTILITIES, MINIBUS, CAR WITHOUT LICENCE)

Loca Express - Espace France Europe - 1328, chemin Planquette - 83130 La Garde
Tel. 04 94 14 40 86 - eMail : contact@loca-express.com

Découverte :

KIDDY PARC



KIDDY PARC : LA CABANE

Prezzo senza riduzione : 6 - 9 €
Parcheggiare al coperto con piscina
con le palle; scivoli, tirolese
Parcheggio gratuito

Offerta valida :
1/01/2015 - 31/12/2015



La Cabane Kiddy Parc
1914, avenue de l'aéroport - 83400 Hyères
Tél. 04 94 57 68 93 - eMail : infos@kiddyparc.com



Buongiorno, mi chiamo Posidonia

Villeggianti o vicini, sapete chi sono? Apparentemente non. Mi criticate spesso e mi compatite con i vostri eletti. Permettetemi di presentarmi. Il mio nome scientifico è POSIDONIA OCEANICA più generalmente chiamata Posidonia

Se avete guardato un po' sotto l'acqua, avete dovuto scorgere la mia capigliatura di foglie lunghe e verdi che si muovono secondo la corrente. I ciuffi che formo si chiamano degli erbari della Posidonia. I miei foglie si asciugano e, portate via dalle onde, sono respinti sul litorale dove formano mucchi brunastri. Piccole palle fibrose che perdo nell'autunno e che sono rotolate dalle acque fanno parte di questi mucchi. Quest'elementi davvero naturali testimoniano la buona salute del nostro fondale marino.

Gli erbari della Posidonia, bisogna sapere, protegge il litorale contro l'erosione e lotta contro la scomparsa delle spiagge.. Tutti i miei depositi sulla riva partecipano alla protezione delle nostre coste contro l'azione del mare. Formano un tappeto che mantiene la sabbia e protegge la spiaggia dalle grandi onde. È per ciò che la città di Le Pradet rimanda al massimo l'eliminazione di questi residui e, anche se ne restassi un po', anche se ne attaccassi un po' alla pelle, vedreste che non sarò così sporco come direste. Trovo al contrario che la qualità delle acque del comune è buona e che proteggo ciò che desiderate trovare la stagione prossima per le vostre vacanze: La spiaggia. Dà, buona balneazione!

Valerie Besio

Musée de la Mine de Cap Garonne



Syndicat Intercommunal
Le Pradet - La Garde - Carqueiranne

Musée ouvert
toute l'année.
Visite guidée.

Prenez un ticket
pour l'aventure
et la découverte
en famille



au Pradet

www.mine-capgaronne.fr



Renseignements : 04 94 08 32 46



Office de Tourisme

Classé catégorie II

Place du Général de Gaulle - 83220 Le Pradet
 Tél. **04 94 21 71 69** - Fax 04 94 08 56 96
 eMail : tourisme@le-pradet.fr - www.lepradet-tourisme.fr

www.lepradet-tourisme.fr

Orari di apertura

13/09 - 14/06 :

Da lunedì a venerdì : 9h-12h / 14h-17h

15/06 - 12/09

Da lunedì a sabato : 9h-13h / 14h-18h
 eccetto Domenica

Domenica, giorni festivi : 9h-13h



SIRET : 39963453400016 - TVA : FR07399634534 - RCP GAN N° 08 68 11 465/000

Garantie Financière APS - Autorisation à commercialiser IM083110019 - Adhésion à la Fédération Nationale des Offices de Tourisme et Syndicats d'Initiative



OFFICE DE
 TOURISME
 VILLE DU PRADET

